

URLAUB & FREIZEIT  
IM LANDKREIS ROTENBURG (WÜMME)

# nordwärts

Ihr Urlaubs- & Freizeitmagazin 2024

**AUSZEIT**  
in der Wanderregion  
zwischen Hamburg  
und Bremen

## NORDPFADE

Flach-weite Rundwanderwege

## LANDPARTIE

Für Radler & Hofabenteurer

## NATURMOMENTE

Einfach mal raus

## HEIMATGENUSS

Kunst, Kultur & Kulinarik

# UNSERE THEMEN



**6**

## LAND & LEUTE

8

Insider Tipps



**10**

## NORDPFADE

12

Wandertipps

14

NORDPFADE im Überblick



**16**

## AB AUF'S RAD!

18

Radrouten im Überblick



**20**

## UNSERE HOCHMOORE

22

Moorerlebnisse



**26**

## AB NACH DRAUSSEN

28

Natur & Tiere

30

Sport & Abenteuer

32

Wasser & Wellness



**34**

## HEIMATLIEBE

36

Historisches

38

Kunst- & Kulturszene

40

Heimatsvents



**44**

## LANDAUSZEIT

46

Hoferlebnisse

48

Hofläden & Heimatgenüsse



**50**

## EINFACH KÖSTLICH

52

Gastrotipps



**54**

## ANGENEHME TRÄUME

56

Camping & Wohnmobilstellplätze

**58**

## ÜBERSICHTSKARTE

**60**

## GASTGEBER-VERZEICHNIS

60

Hotels

71

Freizeithäuser & Jugendherbergen

72

Pensionen, Ferienzimmer & Gasthöfe

74

Ferienhäuser & -wohnungen

84

Camping- & Wohnmobilstellplätze

86

Gastronomie



**92**

## AUSFLÜGE ZU DEN NACHBARN



## SERVICE

3

Kontakt

98

Erklärungen zum Gastgeberverzeichnis

100

Ausklappkarte mit

Piktogrammen

101

Infostellen vor Ort



## Impressum „nordwärts 2024“

### Herausgeber:

Touristikverband Landkreis Rotenburg (Wümme) e.V.  
Harburger Str. 59, 27356 Rotenburg (Wümme)

### Fotografische:

Titel: BjörnWenglerFotografie – Naturnahes Wandern auf dem NORDPFAD Federlohmühlen

Fotos: Ausstellungs-GmbH Tarmstedt, Martin R. Bein, Bisonhof Boitzen, Cooper Capter GmbH, Deutsches Auswandererhaus, Piet Diercks, Andreas Dittmer Photographie, DJH Jugendherbergen in Niedersachsen, Foto Fine Art, Udo Fischer, Manfred Gilde, Meike Goebel Studio Lichtblick, Gundies Home No. 15, Mirco Guy/Archiv der Stadt Verden, Verena Henke, Ulla Heyne, Werner Huthmacher/Deutsches Auswandererhaus, Eva Janschek, Janika Kahrs, Kito-Kinderwelt, Kliemannsland, Ingrid Krause, Wiebke Krenz, Pfalzweinfo – André Kunz, Lüneburger Heide GmbH, Marcus.Meyer@Fotoetage.de, Theater Metronom, Hauke Müller Fotografie für Natur- und

Erlebnispark GmbH, Karl-Georg Müller alias der Schlanderer, Sabrina Adeline Nagel/Hotel Daub, Stefan Niemeyer, Bernd Ohlthaver/Zoo am Meer, Pacini/Klimahaus, Hotel Paulsen, Photocompany Itzehoe, Prüser's Gasthof, Karsten Schöpfer, Schwarze/Klimahaus, Vera Servatius, Niederdeutsche Bühne – Sittensen, Stadt Rotenburg (Wümme), Stadtwerke Rotenburg (Wümme) GmbH, Kreativstudio Stifftgewitter, Florian Trykowski/Cuxland Tourismus, Tom Voß, Petra Welz, BjörnWenglerFotografie, Tourist-Information Worpswede/Birgit Nachtwey, Stadt Zeven, Zoo am Meer, TouROW sowie alle örtlichen Tourismusorganisationen.

### Idee & Konzept:

Touristikverband Landkreis Rotenburg (Wümme) e.V.: Udo Fischer, Verena Henke, Ingrid Krause, Petra Welz

### Karte:

onmaps.de © GeoBasis-DE/BKG/ZSHH 2023  
geoGLIS GmbH & Co. KG; Tel. 04351 754910; www.geoglis.de

### Gestaltung & Gesamtherstellung:

closer Werbeagentur GmbH & Co. KG;  
Tel. 04281 988820; www.clsr.me

### Druck:

Druckerei Rosebrock GmbH;  
Tel. 04264 831111; www.rosebrock-druck.de

### Stand / Auflage:

Oktober 2023 / 15,000

### Rechte:

Veröffentlichungen und Nachdruck – auch auszugsweise – sind nur mit schriftlicher Genehmigung des Herausgebers zulässig. Für evtl. Satzfehler oder Auslassungen übernehmen wir keine Verantwortung.

# URLAUB & FREIZEIT

## IM LANDKREIS ROTENBURG (WÜMME)

### EIN HERZLICHES MOIN!

In Bremen sagt man „Moin“. In Hamburg ebenso. Und bei uns? Na klar, auch im Landkreis Rotenburg (Wümme) zwischen den beiden Hansestädten wird dieser Gruß zu jeder Tages- und Nachtzeit verwendet. Und sollten Sie einmal „Moin, moin“ sagen, dann haben Sie sich als Gast entlarvt, denn das gilt schon als „Gesabbel“.

In unserer URLAUBS- und FREIZEITregion dominiert die stille, sanft-wellige und weite Landschaft, ideal um zu entschleunigen. Horchen Sie einfach mal wieder in sich hinein, oder nehmen Sie sich ausgiebig Zeit für Ihre Lieben. Das tut besonders in hektischen Zeiten richtig gut. Und sollte es Ihnen einmal zu ruhig werden, ist in unseren hübschen Dörfern so einiges los: Von großen Festivals bis zu kleineren Events und Dorffeten.

Die Umgebung lässt sich prima beim Wandern, auf einem der 24 NORDPFADE, die zwischen 5 und 32 km lang sind, erleben. Da ist für alle etwas dabei: Wald und Wiesen, Moore und Seen, Backsteinromantik und – ach, es gibt noch so viel mehr zu entdecken, und das zu jeder Jahreszeit.

Auch beim Radfahren kann die Region bestens erkundet werden. Auf vielen Rundtouren und Radfernwegen weht der Fahrtwind Ihre Alltagssorgen einfach fort. Das glauben Sie nicht? Dann probieren Sie es doch einfach aus!

Ob kurzer Ausflug oder ausgedehnter Landurlaub – genießen Sie Ihre Zeit in vollen Zügen bei uns: in kuscheligen Unterkünften, beim Schlemmen in Cafés und traditionellen Gaststätten, beim Einkauf in Hofläden oder beim Verkosten regionaler Heimatgenüsse.

Für die ganze Familie, für den Sportverein, für Freunde oder eine schöne Zeit zu zweit, haben wir Ihnen in diesem Magazin viele Tipps zusammengestellt. Weitere finden Sie auf unserer Internetseite [www.nordwaerts.de](http://www.nordwaerts.de). Dort finden Sie auch viele spannende und kuriose Geschichten zu Land und Leuten.

Tschüß und bis bald!

Ihr Team des Touristikverbandes  
Landkreis Rotenburg (Wümme) e.V.

*Petra Welz, Udo Fischer,  
Ingrid Krause und Verena Henke  
(von links nach rechts)*



Kontaktieren Sie uns gerne bei Fragen rund um Ihre Auszeit in unserer URLAUBS- und FREIZEITregion:

**Touristikverband  
Landkreis Rotenburg (Wümme) e.V.**  
Harburger Straße 59  
27356 Rotenburg (Wümme)  
Tel. 04261 81960  
[info@tourow.de](mailto:info@tourow.de)

**Infos zur Region**  
[www.nordwaerts.de](http://www.nordwaerts.de)  
[f/nordwaerts.row](https://www.facebook.com/nordwaerts.row) • [@/nordwaerts.row](https://www.instagram.com/nordwaerts.row)  
[p/nordwaerts\\_row](https://www.pinterest.com/nordwaerts_row)  
[YouTube.com/@nordwaerts](https://www.youtube.com/@nordwaerts)

**Infos zu den NORDPFADEN**  
[www.nordpfade.de](http://www.nordpfade.de)  
[f/nordpfade](https://www.facebook.com/nordpfade) • [@/nordpfade](https://www.instagram.com/nordpfade)

**InfoPLATTform für unterwegs**  
[app.nordwaerts.de](http://app.nordwaerts.de)





# IM HIER UND JETZT

Erholung beginnt da, wo Zeit keine Rolle spielt





Ein Bett im Kornfeld?  
Haben wir nicht, dafür viele andere Quartiere



Lernen Sie spannende Orte und deren Geschichte während einer Führung kennen



# LAND & LEUTE

## Typisch norddeutsch!

Einfach mal raus auf's Land? Sollte das ein Wunsch von Ihnen sein, dann sind Sie in unserer URLAUBS- und FREIZEITregion genau richtig.

Die vielfältige Natur- und Kulturlandschaft zwischen mystischen Hochmooren, weiten Geestrücken, viel Wald und Wasser hat zu jeder Jahreszeit ihren Reiz. Auch im Winter, wenn es bei uns im Norden mehr regnet als schneit. „Schietweer“ oder „Schmuddelwetter“ gibt es hier nicht, es bedarf einfach der passenden Kleidung.

Die ländliche Idylle wird durch malerische Dörfer mit Höfen aus Backstein und Fachwerk, Wind- und Wassermühlen sowie kleinen Kirchen perfekt. Sollte das irgendwann zu idyllisch sein, unternehmen Sie einen Ausflug in die umliegenden, quirligen Großstädte und erholen sich danach einfach wieder bei uns.

Unsere Region lässt sich am besten zu Fuß oder mit dem Rad erkunden. Mit Glück treffen Sie auf Ihrer Entdeckungstour, neben ganz vielen „schwarz-bunten“ Vierbeinern, auch auf einen zweibeinigen Bewohner.



## TYPISCH DORF!

- Wenn du dich auf Feldwegen besser auskennst als in der nächsten Stadt.
- Auf einer Party kennt man jeden. Es sind ja immer dieselben Leute.
- Wenn die Polizei vor deiner Tür steht und die Nachbarn genau dann etwas im Garten zu tun haben.
- Du kennst die Leute nur mit Spitznamen statt mit richtigem Namen.

## PLATTDEUTSCH

<b>Dösbaddel</b>	Dummkopf, Volltrottel
<b>Feudel</b>	Bodenwischlappen
<b>Gedöns machen</b>	Aufhebens machen
<b>Klooschieter</b>	Klugscheißer
<b>Mors</b>	Gesäß
<b>Pööks</b>	kleines Kind

## DIE REGION DER LIEBENDEN



### Das seltsame Verschwinden gestresster Großstädter

Um die Region zu verstehen, sollten Sie die „nordwärts-Saga“ kennen. Da diese Geschichte schon ein wenig her ist, sind wir ständig unterwegs, um Ihnen Land und Leute „von heute“ näher zu bringen und Geschichten zwischen Magie und Döntjes zu erzählen.

Alle Storys finden Sie unter:  
[www.nordwaerts.de/  
 region-der-liebe](http://www.nordwaerts.de/region-der-liebe)



Kiek doch mol rin!



Tach auch! – O-Ton typischer Dorfbewohner

Aber Achtung: Wir Norddeutschen wirken zunächst ein wenig reserviert. Dabei sind wir sehr offene und herzliche Menschen. Bei einem „Klönschnack“ werden Sie dies schnell merken. Im Rahmen einer regen Vereinskultur und zahlreicher kultureller Events kommen wir Norddeutschen dann richtig aus uns raus. Gäste sind dabei immer herzlich willkommen!

# INSIDER-TIPPS

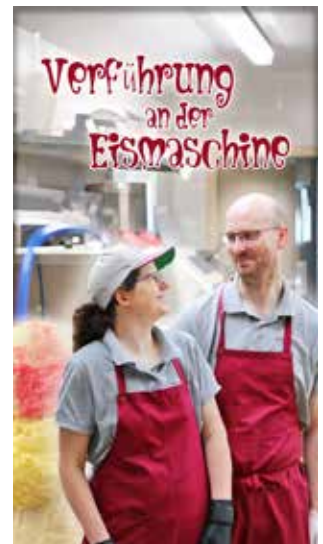
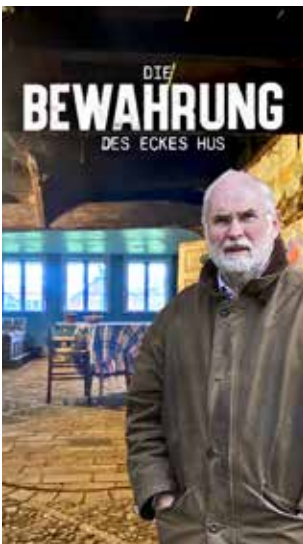







Wenn Sie Ruhe suchen, sind Sie auf den  
NORDPFADEN goldrichtig!



# NORDPFADE

## Flach – weit – einzigartig!

Denken Sie beim Wandern auch sofort an Berge? Das wird sich bestimmt ändern, wenn Sie unsere sanftwellige Wanderregion kennengelernt haben. Dass es sich in unserer norddeutschen Landschaft prima wandern lässt, hat sich inzwischen rumgesprochen: 2021 holte der NORDPFAD Dör't Moor bei einer Publikumswahl den Titel „Deutschlands schönster Wanderweg“ in der Kategorie „Tagestouren“.

Insgesamt wollen 24 NORDPFADE, gut ausgeschilderte und markierte Rundwanderwege zwischen 5 und 32 km Länge, entdeckt werden.

Bei uns ist nicht der Gipfel, sondern der Weg das Ziel. Ideal, um die Umgebung in aller Ruhe auf sich wirken und immer mal wieder den Blick in die Ferne schweifen zu lassen. Eine Wanderung auf den NORDPFADEN ist nicht nur im Sommer ein Erlebnis, sondern zu jeder Jahreszeit.

Im Frühjahr und Herbst ist mit Glück das laute Trompeten der Kraniche zu vernehmen. Im Spätsommer bezaubert die Heide mit ihrem lila Blütenmeer. Im Winter bieten die mit Reif überzogenen Wiesen eine ruhige Atmosphäre zum Entspannen.



## AUSGEZEICHNETE WEGE

Die NORDPFADe wurden nach den Qualitätskriterien des Deutschen Wanderverbandes entwickelt. Sie verlaufen überwiegend auf naturnahen, geschotterten Wegen, führen an vielen Natur- und Kulturattraktionen vorbei und sind bestens ausgeschildert sowie markiert. Die NORDPFADe Hölzerbruch-Malse, Ostetal, Kempowskis Idylle, Kuhbach-Oste und Dör't Moor sind mit dem Prädikat „Qualitätsweg Traumtour“ ausgezeichnet. Eine Auszeichnung, die der Deutsche Wanderverband vergibt und die nur die besten Wanderwege in Deutschland erhalten.

## WANDERFREUNDLICHE GASTGEBER

Viele unserer Gastgeber haben sich auf die Bedürfnisse von Wandergästen eingestellt. Sie wurden vom Deutschen Wanderverband mit dem Prädikat „Qualitätsgastgeber Wanderbares Deutschland“ ausgezeichnet. Neben Infos zu ortsnahen Wanderrouten und Ausflugstipps bieten sie die Möglichkeit, Wasserflaschen aufzufüllen und Kleidung zu trocknen. Einige der zertifizierten Betriebe finden Sie in diesem Magazin.



Den Moment genießen





Wasser und Weite am NORDPFAD Wümmeniederung



Guten Appetit!

Schnüren Sie Ihre Schuhe für einen Tagesausflug oder packen Sie Ihren Rucksack gleich für mehrere Tage. Sie werden sehen, schon nach kurzer Zeit ist der Alltag ganz weit weg.

 Übersicht aller Qualitätsgastgeber und -wege: [www.nordpfade.de](http://www.nordpfade.de) 

# WANDERN SIE DOCH MAL ...

## ... DURCH WEITE MOORE

Unsere Hochmoore entdecken Sie am besten zu Fuß: Einen traumhaften Blick auf die weiten Moorflächen haben Sie von den Moortürmen des Huvenhoops- und des Tister Bauernmoores, die an den **NORDPFADEN Huvenhoopsmoor** und **Börde Sittensen** liegen. Im Herbst rasten hier tausende Kraniche und weitere Zugvögel auf dem Weg in ihr Winterquartier. Auch die **NORDPFADE Tarmstedter Moor** und **Dör't Moor** bieten wundervolle Eindrücke und viele Infostationen zu Flora und Fauna.



## ... ZU MALERISCHEN SEEN

Manche **NORDPFADE** führen an märchenhaften Seen vorbei. Am bekanntesten ist der Vörder See, der vom **NORDPFAD Vörder See-Osteland** umrundet wird. Über die **NORDPFADE Rotenburger Wasserreich** und **Dör't Moor** lässt sich der idyllisch von Bäumen umsäumte Große Bullensee erreichen, der im Sommer zum Baden einlädt. Schön gelegen sind auch die Fischteiche am **NORDPFAD Federlohmühlen**.

## ... ENTLANG NATURNAHER FLÜSSE

Charakteristisch für unsere Region sind die zahlreichen, teils unter Naturschutz stehenden Flüsse und Bäche wie Oste und Wümme. Erwandert werden können die saftigen Wiesentäler und bewaldeten Dünen z. B. auf den **NORDPFADEN Vörder See-Osteland, Ostetal, Zwei Mühlen, Rotenburger Wasserreich, Wümmeniederung** und **Kuhbach-Oste**.

## ... IN TRAUMHAFTEN WÄLDERN

Wussten Sie, dass ein Aufenthalt im Wald gesundheitsfördernd ist? Durch das „Eintauchen“ in die grüne Welt und das Einatmen der ätherischen Öle sollen das Immunsystem gestärkt und Stress abgebaut werden. Für ein „Waldbad“ bieten sich die **NORDPFADE Hinzeln, Eichholz und Franzhorn, Timke-Wälder, Kempowskis Idylle** und **Federlohmühlen** an.

## ... DURCH DIE WUNDERVOLLE HEIDE

Im Sommer (etwa vom 08.08. bis zum 09.09.) verwandeln sich die, an den **NORDPFADEN Wümme und Vareler Heide** sowie **Wolfsgrund** liegenden, Heidelandschaften in ein lilafarbenes Blütenmeer. Aber auch außerhalb dieser Jahreszeit macht es Spaß, diese einzigartigen Naturräume zu durchwandern.



## ... AN BESONDEREN KULISSEN VORBEI

Entdecken Sie Back- und Feldsteinkirchen, Wind- und Wassermühlen, Steingräber und regionstypische Fachwerkhäuser. Auf den **NORDPFADEN Zevener Geest, Börde Sittensen** und **Wümme und Vareler Heide** können Sie hinter historische Kulissen schauen und so manches über Land und Leute sowie Traditionen und Bräuche erfahren. Einige NORDPFADE führen auch an kleinen Museen, Galerien und Skulpturen vorbei. Erkunden Sie Stationen des Rotenburger Kulturpfades auf dem **NORDPFAD Rotenburger Wasserreich**, besuchen Sie am **NORDPFAD Kempowskis Idylle** das „Haus Kreienhoop“ oder verschiedene Kunstwerke am **NORDPFAD Kuhbach-Oste**.



Imposante St. Viti Kirche am  
NORDPFAD Zevener Geest

## ... DURCH RUHIGE LANDSCHAFTEN

Wer Ruhe und Einsamkeit sucht oder richtig abschalten möchte, ist auf den **NORDPFADEN Hinterholz und Hohenmoor, Hölzerbruch-Malse, Ostetal, Wümmeniederung, Haxloher Erde, Osterberg, Kirchsteg-Moore-Bäche** und **Riepholm-Gilkenheide** genau richtig. Hier dominiert die stille, sanft-wellige und weite Landschaft, ideal um Schritt für Schritt im „Hier und Jetzt“ zu verweilen, einfach den Moment zu genießen und zu entschleunigen.



Gedeckter Tisch am  
NORDPFAD Dör't Moor

Kennertipp

## FLUCHT AUS DEM ALLTAG

Lucia Gefken,  
Wanderin und Autorin aus Taaken



**Sind die 24 NORDPFADE ein adäquater Ersatz für den Jakobsweg?** Diese Frage stellte ich mir zum Auftakt meiner NORDPFAD-Wanderungen im Juni 2022. Die NORDPFADE sollten meine familien- und jobtaugliche Flucht aus dem Alltag werden.

Gestartet bin ich auf dem NORDPFAD Kempowskis Idylle - als waschechte Wander-Anfängerin voller Selbstüberschätzung. Zu Beginn hochmotiviert, schleppte ich mich erschöpft und hungrig über die letzten Kilometer. Doch ich hatte „Blut geleckt“, war erstaunt über die Schönheit der Landschaft und neugierig auf die anderen 23 NORDPFADE. So startete mein Abenteuer. Mal alleine, mal mit Familie oder Freunden erkundete ich den Landkreis Rotenburg (Wümme). Ich begegnete Gleichgesinnten, verliebte mich auf den „unverlaufbaren“ NORDPFADEN, wanderte bei absoluter Dunkelheit und gruselte mich im nebelverhangenen Moor. Ich staunte über imposante Bäume, meterhohe Dünen und kilometerweite Geestlandschaften.

Acht Monate später beendete ich den 24. NORDPFAD. Warum ich auf dem NORDPFAD Vörder See-Osteland von der Polizei angehalten wurde und wie man auf dem NORDPFAD Osterberg einen Schatz finden kann, davon erzähle ich in meinem **Wander-Buch „Meine NORDPFADE“**, das im Frühjahr 2024 im **Bremer Verlag Edition Temmen** erscheinen wird (ISBN: 978-3-8378-3011-8, Preis vrsl. 17,90 €).



## ... ZU EINEM GEDECKTEN TISCH

Nehmen Sie doch einmal während Ihrer Wanderung an einem festlich oder rustikal gedeckten Tisch Platz und genießen Sie eine leckere Brotzeit, einen wärmenden Eintopf oder ein vielseitiges Kartoffelmenü. Auf Vorbestellung bieten regionale Gastronomen an den **„Tischlein-deck-Dich!“-Rastplätzen** der **NORDPFADE Ostetal** und **Dör't Moor** ein leckeres Essen oder eine Kaffeetafel mitten im Grünen an. Ein kulinarisches Angebot, das insbesondere für Wandergruppen zwischen acht und zwölf Personen interessant ist.

# NORDPFADE IM ÜBERBLICK





### 1. Hinterholz und Hohenmoor

14,1 km • 4 ¾ Std.

Stille Winkel zwischen Elm und Mulsum



### 2. Vörder See-Osteland

20,0 km • 6 ¾ Std.

Besondere Naturerlebnisse in der weiten Wiesenlandschaft der Oste



### 3. Hinzl

14,1 km • 4 ¾ Std.

Ein facettenreicher Wald – zu jeder Jahreszeit ein Erlebnis



### 4. Hölzerbruch-Malse

13,4 km • 4 ½ Std.

Auf malerischen Wegen durch Wälder und Bachtäler



### 5. Eichholz und Franzhorn

13,4 km • 4 ½ Std.

Zwei urwüchsige Wälder am Rande der Teufelsmoorregion Gnarrenburg



### 6. Huvenhoopsmoor

14,0 km • 4 ¾ Std.

Wo Kraniche rasten und Moorgeschichte lebendig wird



### 7. Ostetal

10,6 km • 3 ½ Std.

Unberührte Flusslandschaft, die jeden verzaubert



### 8. Zwei Mühlen

10,9 km • 3 ¾ Std.

Zauberhafte Zeitzeugen inmitten von Baumriesen und Bachtälern



### 9. Timke-Wälder

18,1 km • 6 Std.

Die Ruhe geheimnisvoller Wälder genießen



### 10. Tarmstedter Moor

19,5 km • 6 ½ Std.

Moore, Wälder und eindrucksvolle Weite



### 11. Kempowskis Idylle

11,6 km • 4 Std.

Moore, Großsteingräber und Heimatort eines berühmten Schriftstellers



### 12. Zevener Geest

23,3 km • 7 ¾ Std.

Kloster, Wassermühle und Abenteuerwald – eine Landschaft für Entdecker



### 13. Kuhbach-Oste

9,6 km • 3 ¼ Std.

Die Schönheit verschlungener Flusstäler



### 14. Börde Sittensen

16,9 km • 5 ¾ Std.

Von der idyllischen Wassermühle zum Tister Bauernmoor



### 15. Haxloher Erde

10,5 km • 3 ½ Std.

Äcker, Wiesen und Alleén – eine Landschaft, die entschleunigt



### 16. Osterberg

8,2 km • 3 Std.

Grün-Land soweit das Auge reicht



### 17. Wümme und Vareler Heide

14,1 km • 4 ¾ Std.

Historische Kulissen und einzigartige Natur



### 18. Kirchsteg-Moore-Bäche

21,7 km • 7 ¼ Std.

Landschaftliche Vielfalt auf ganzer Länge



### 19. Rotenburger Wasserreich

21,3 km • 7 ¼ Std.

Stadt – Land – Fluss



## WWW.NORDPFADE.DE

Auf der Internetseite finden Sie ausführliche Routenbeschreibungen, GPX-Tracks, aktuelle Wegestörungen, wanderfreundliche Gastgeber, Pilger- und Ortswege, Filme und Geschichten über Land und Leute sowie eine „Hall of NORDPFADE“. Für Neuigkeiten folgen Sie uns gerne auf [f/nordpfade](https://www.facebook.com/nordpfade) und auf [@/nordpfade](https://www.instagram.com/nordpfade).



### 20. Wümmeniederung

32,5 km • 11 Std.

Endlose Weite unter wild bewegtem Himmel



### 21. Wolfgrund (barrierefrei)

5,2 km • 2 Std.

Landschaftsgeschichtlicher Weg für Mobilitätseingeschränkte



### 22. Dör't Moor

10,3 km • 3 ½ Std.

Auf naturnahen Wegen durch Moor, Wald und Heide



### 23. Federlohmühlen

13,7 km • 4 ½ Std.

Mühlenromantik inmitten verwunschener Wälder



### 24. Riepholm-Gilkenheide

10,8 km • 3 ¾ Std. (ab Riepholm)

Durchatmen, abschalten und Kraft tanken



## KOSTENFREIE PROSPEKTE

Suchen Sie nach einer kompakten Karte, auf der alle 24 NORDPFADE im Überblick präsentiert sind? Dann ist die **NORDPFADE-Übersichtskarte** genau das Richtige. Sie enthält alle wichtigen Infos.

Im umfangreichen **NORDPFADE-Tourenbegleiter** werden alle Rundwanderwege ausführlich beschrieben. Auf Kleinkarten sind auch der Wegverlauf und die Wanderziele dargestellt. Zudem enthält der Prospekt genaue Hinweise zu Startpunkten, Parkplätzen und zum ÖPNV. Diese Infos finden Sie natürlich auch stets aktuell im Internet.

Im **NORDPFADE-Wanderpass** wird jeder gemeisterte NORDPFAD mit Datum notiert. Bei der stempelfreien Variante dient ein Selfie als Nachweis. Wer alle 24 NORDPFADE geschafft hat, erhält am Ende eine Wanderurkunde samt Überraschung und einen Ehrenplatz in der „Hall of NORDPFADE“.

Alle Prospekte können auf [www.nordpfade.de](http://www.nordpfade.de) heruntergeladen und bestellt werden.





Für Rennradfahrer gibt es tolle Strecken



# AB AUF'S RAD!

## Eine Landpartie durch die Region

Genießen Sie den Landkreis Rotenburg (Wümme) vom Sattel aus. Von Hamburg oder Bremen ist es mit der Bahn „metronom“ nur ein „Katzensprung“ in unsere Region.

Etwa 30 ausgeschilderte Themenrouten führen Sie durch Wald und Flur, an Flüssen und Bächen entlang, durch lebhaftes Dörfer und quirlige Kleinstädte, zu historischen Bauwerken und versteckten Kleinodern. Sternradfahrer können von einem Ort aus mehrere Routen ansteuern.

Für mehrtägige Fahrten stehen gleich sieben Radfernwege zur Auswahl. Dabei zählen der 150 km lange Radfernweg Hamburg-Bremen und der 250 km lange Wümme-Radweg zu den bekanntesten. Auch ein Teil des Mönchsweges führt durch unseren Landkreis.

Über das 1.800 km lange und ausgeschilderte Radwegenetz können individuelle Touren geplant werden. Auch Rennradfahrer kommen in unserer Region auf ihre Kosten.





Kennertipp

## WIESO IN DIE FERNE SCHWEIFEN?

Vera Servatius aus Stuckenborstel und Mitarbeiterin der Tourist-Information Stadt Rotenburg (Wümme)

Vor vier Jahren haben mein Mann und ich das erste Mal unseren Sommerurlaub auf dem Rad in der Eifel verbracht. Wir sind auf einer stillgelegten Bahntrasse, von Ort zu Ort, gefahren. Seitdem machen wir jedes Jahr einen Radurlaub. Dabei starten wir gleich vor der Haustür. Für mich ist das „Urlaub von der ersten Sekunde an“.

Wenn wir nach dem Urlaub mit den Rädern rund um Stuckenborstel unterwegs sind, fragen wir uns jedes Mal, wieso wir eigentlich weggefahren sind. Unser Landkreis ist genauso wunderschön. Und auch in unserer Region gibt es einen Radweg auf einer stillgelegten Bahnstrecke: Die bestens asphaltierte Bahntrasse führt von Brockel unter einem dichten, schattigen Laubdach durch eine wunderschöne Landschaft bis nach Wittorf. Auf der Strecke kommt man an einem idyllischen Rastplatz vorbei. Von Wittorf fahren wir meist über Jeddingen weiter bis nach Visselhövede und kehren im Restaurant „Café NebenAn“ ein. Die dortige Eisdiele ist auch sehr zu empfehlen. Gut gestärkt sollte die 22 km lange Rückfahrt dann kein Problem sein.

Im Buchhandel und zum Teil in den Tourist-Informationen des Landkreises Rotenburg (Wümme) sind folgende Radkarten erhältlich:



Eine willkommene Erfrischung bietet die Kneippanlage am Vörder See



**Radregion  
Landkreis Rotenburg  
(Wümme)**  
Kompass-Verlag,  
ISBN 978-3-99044-796-3  
www.kompass.de



**Radlerparadies  
Landkreis Rotenburg (Wümme)  
zwischen Hamburg und Bremen**  
BVA-Verlag,  
ISBN 978-3-87073-673-6  
www.fahrrad-buecher-karten.de

Aber was wäre eine Radtour ohne eine Stärkung? Und ein Radurlaub ohne eine erholsame Nacht? Unterwegs laden Gasthäuser, Restaurants, Cafés und Milchraststätten zum Pausieren ein. Leckere Snacks bieten auch viele unserer Hofläden und -automaten.

Unsere fahrradfreundlichen Unterkünfte erkennen Sie innerhalb des Magazins an den entsprechenden Logos (Nähere Infos siehe Seite 99).



Radrouten der Region:  
[www.nordwaerts.de](http://www.nordwaerts.de)



# RADROUTEN IM ÜBERBLICK

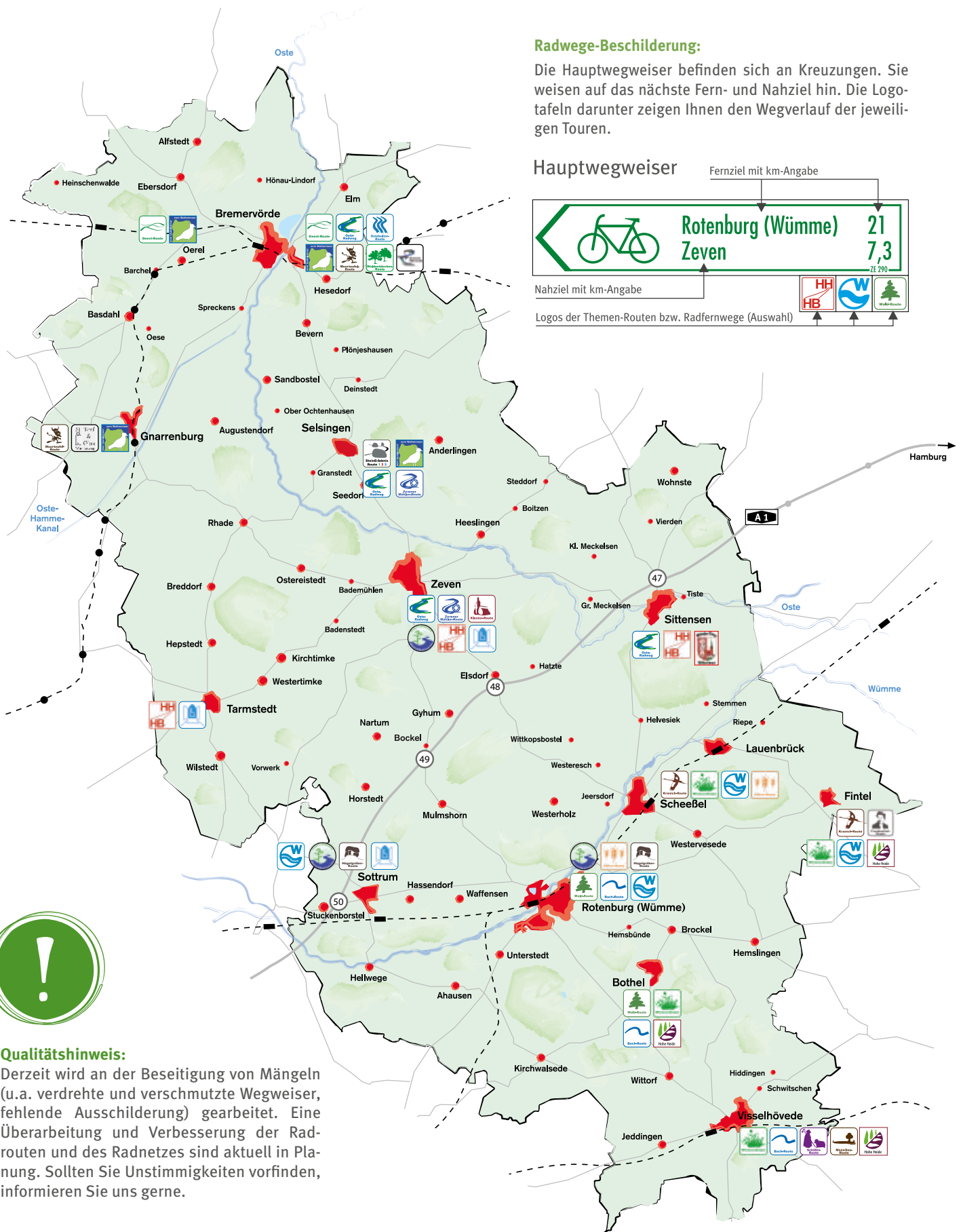

## Radwege-Beschilderung:

Die Hauptwegweiser befinden sich an Kreuzungen. Sie weisen auf das nächste Fern- und Nahziel hin. Die Logotafeln darunter zeigen Ihnen den Wegverlauf der jeweiligen Touren.

## Hauptwegweiser



Nahziel mit km-Angabe

Logos der Themen-Routen bzw. Radfernwege (Auswahl)



## Qualitätshinweis:

Derzeit wird an der Beseitigung von Mängeln (u.a. verdrehte und verschmutzte Wegweiser, fehlende Ausschilderung) gearbeitet. Eine Überarbeitung und Verbesserung der Radrouten und des Radnetzes sind aktuell in Planung. Sollten Sie Unstimmigkeiten vorfinden, informieren Sie uns gerne.

## TAGESTOUREN BIS 30 KM



**Torf- und Glasroute (21 km)**  
Von der Geschichte der Gnarrenburger Glasindustrie bis zum Torfabbau und der Renaturierung des Huvenhoops-moores



**Brinke's Sagenhafte Route (28 km)**  
Auf den Spuren des Dichters und Heimatforschers Georg Brinke



**Wald-Route (30 km)**  
Purer Waldgenuss gepaart mit naturnahen Seen und Moorflächen



**Waldentdecker-Route (27 km)**  
Bremervördes landschaftliche, historische und kulturelle Schätze



**Geest-Route (29 km)**  
Stille Winkel in der sanft-hügeligen Landschaft rund um Bremervörde

## TAGESTOUREN VON 31 - 39 KM



**SteinErlebnisRoute 1 / 2 / 3 (je 32 km)**  
Die Vielfalt der Steine entdecken auf gleich drei Selsinger Radrouten



**Kranich-Route (35 km)**  
Durch Rast- und Futterplätze der im Frühjahr und Herbst vorbeiziehenden Kraniche



**Moorteufel-Route (37 km)**  
Die kultivierte und wieder vernässte Region zwischen Bremervörde und dem Huvenhoopsmoor



**Zevener Mühlen-Route (33 km)**  
Historische Wasser-, Wind- und Motormühlen der Zevener Geest



**Ähren-Route (35 km)**  
Wiesen, Felder und historische Gemäuer zwischen Rotenburg und Scheebel



**Kloster-Route (37 km)**  
Mitten durch das malerische Ostetal vom Kloster Zeven zur Feldsteinkirche St.-Viti in Heeslingen



**Schäfer-Route (34 km)**  
Vorbei an kleinen und großen Seen zum Schäferhof



**Moor-See-Route (36 km)**  
Durch dörfliche Kleinode hin zu malerischen Seen und dem Naturschutzgebiet Grundloses Moor



**Freudenthal-Route (38 km)**  
Auf den Spuren des Heimatdichters Friedrich Freudenthal, der einst in Fintel lebte

## TAGESTOUREN AB 40 KM



**Hügelgräber-Route (40 km)**  
Versteckte archäologische Stätten rund um Rotenburg (Wümme)



**Börde-Tour Sittensen (48 km)**  
Historische Kulissen und ein imposantes Moor inmitten der sanft-welligen Landschaft der Börde Sittensen



**Ostekultur-Route (50 km)**  
Natur- und Kulturhighlights entlang des naturnahen Elbe-Zuflusses Oste



**Bach-Route (45 km)**  
Satte Feuchtwiesen, malerische Seen und einzigartige Moorerlebnisse nördlich von Visselhövede



**Kräuterroute (50 km)**  
Durch Landschaftsschutzgebiete und malerische Dörfer der Kräuterregion Wiesteniederung



**Wiesen-Route (58 km)**  
Gleich mehrere Bäche durchziehen die saftigen Wiesen, Felder und Moore zwischen Fintel und Visselhövede

## MEHRTAGESTOUREN – RADFERNWEGE



**Oste-Radweg (79 km)**  
Die Oste, ein Nebenfluss der Elbe, ist ein Paradies nicht nur für Pflanzen und Tiere, sondern auch eines für Radler



**Wümme-Radweg (250 km)**  
Abwechslungsreicher Rundkurs von der Lüneburger Heide durch das Bremer Umland bis nach Bremen-Vegesack



**Radfernweg Hamburg-Bremen (151 km)**  
Von Hansestadt zu Hansestadt, fernab von viel befahrenen Straßen durch eine typisch Norddeutsche Landschaft



**Deutsche Fährstraße (250 km)**  
Nirgends gibt es so viele historische Möglichkeiten, ein Gewässer zu überqueren, wie auf dieser Strecke entlang der Oste



**Mönchsweg (Abschnitt Niedersachsen-Bremen, 190 km)**  
Auf den Spuren der Missionare von Bremen über Zeven und Stade bis zur Elbfähre in Wischhafen



**Radwanderweg Vom Teufelsmoor zum Wattenmeer (450 km)**  
Der Natur auf der Spur in der Region Nordsee-Elbe-Weser mit ihren Flüssen, Seen und Mooren als ständige Begleiter



**Hohe Heide-Radweg (220 km)**  
Rundkurs u. a. durch den Süden des Landkreises mit typischen Heide- und Moorlandschaften, malerischen Flussniederungen, schattigen Waldstücken, ruhigen Feldwegen und historischen Straßen



Radrouten der Region:  
[www.nordwaerts.de](http://www.nordwaerts.de)





Ein schönes Fleckchen Erde –  
die Moorerlebniszone im Tister Bauernmoor



# UNSERE HOCHMOORE

## Ein kostbarer und schützenswerter Schatz

Unsere Hochmoorregion, das einstige 500 km<sup>2</sup> große Teufelsmoor, entstand im Zuge der letzten Eiszeit, als das Eis schmolz und sich Wasser in der Tiefebene stautete. Typische Moorpflanzen siedelten sich an, wie z. B. Torfmoose. Sie können riesige Wassermengen wie ein Schwamm aufnehmen und speichern. Unter diesen Bedingungen wurden herabfallende Samen, Blätter und Hölzer kaum zersetzt und lagerten sich schichtweise am Boden ab. So bildete sich über Jahrtausende eine bis zu zehn Meter mächtige Torfschicht.

In nur wenigen Jahrhunderten formte der Mensch eine andere Landschaft. Ab 1751 begann der Moorkommissar

Jürgen Christian Findorff (\*22.02.1720 – † 31.07.1792) die sumpfige Elbe-Weser-Region großflächig trocken-zulegen und abzubauen. Er wurde vom Kurfürsten von Hannover beauftragt, neuen Siedlungsraum zu schaffen. Entwässerungskanäle wurden angelegt, Straßen, Höfe und erste Siedlungen entstanden.

Menschen ließen sich nieder und lebten vom Torf-Abbau und -Verkauf. Die unterste Torfschicht, der „Schwarztorf“, war damals ein wichtiger Brennstoff. Er wurde von Hand gestochen, getrocknet und mit Torfkähnen, z. B. nach Bremen verschifft oder in den Glaswerken und Ziegeleien vor Ort verbrannt. Ab dem 20. Jahrhun-



## TORFKAHNFAHRTEN

Folgen Sie den Spuren der Torfkahnkapitäne, die mit ihren Kähnen oft mehrere Tage auf den Gewässern des Teufelsmoors unterwegs waren. Noch bis Anfang des 20. Jahrhunderts waren Torfkähne das wichtigste Transportmittel, um Torf als Brennmaterial nach Bremen zu bringen. Der Verein „Findorffs Erben“ führt von **April bis September** Ausflüge mit dem Torfkahn durch. Während der Fahrt erzählt Ihnen ein moorkundiger Kapitän Spannendes zur Moorkolonisation und zur Region. Radfahrer können nach Absprache auch ihre Fahrräder mitnehmen.

**A3** Torfschiffhafen Kreuzkuhle/Kolbecksmoor  
An der Kreuzkuhle • 27442 Gnarrenburg  
Mobil 0176 52635949 (Findorffs Erben)  
Tel. 04763 627111 (Touristik Gnarrenburg)  
[www.findorffserben.de](http://www.findorffserben.de)



Auf „großer Fahrt“ mit dem Torfkahn



Moorbahn Bursittensen

dert wurde Torf schließlich zur Substratgewinnung für Kultur- und Gemüsepflanzen abgebaut. Nicht mehr per Hand, sondern maschinell.

Heute weiß man um die Bedeutung der Moore für den Klima- und Artenschutz. Viele Moore wurden deshalb unter Naturschutz gestellt. Erfahren Sie mehr über diesen kostbaren Lebensraum und besuchen Sie vier unserer verbliebenen Hochmoore (siehe Seite 22-23).

## HISTORISCHER MOOREXPRESS

Nachdem der Brenntorf jahrelang mit Torfkähnen aus dem Teufelsmoor abtransportiert wurde, übernahm 1909 der Moorexpress diese Aufgabe. Auf der Zugverbindung Bremen, Worpswede, Gnarrenburg, Bremervörde und Stade fuhren auch die ersten Fahrgäste mit. Empfanden die damaligen Mitreisenden die Fahrt als schnell, tuckert der Moorexpress heutzutage vom **1. Mai bis zum 3. Oktober** an Wochenenden und Feiertagen gemächlich durch die Landschaft. Unterwegs laden interessante Orte, Ausflugsziele, Rad- und Wanderwege zu Zwischenstopps ein. Infos zu Fahrkarten und -zeiten, Haltestellen und zur Fahrradmitnahme finden Sie unter [www.moorexpress.de](http://www.moorexpress.de).

## 1 HUVENHOOPSMOOR

Das 1.350 ha große Naturschutzgebiet gehört zum nördlichen Ausläufer des Teufelsmoores. Zusammen mit dem Historischen Moorhof Augustendorf, dem Dorfmuseum Kuhstedtermoor und den Torfkahnfahrten mit „Findorffs Erben“ bildet es einen Teil der Moorerlebnisangebote in der Moormetropole Gnarrenburg. Folgen Sie auf dem 750 Meter langen **Moorerlebnispfad** dem Moorbold Huvi, der Sie durch das Huvenhoopsmoor und zu einer kleinen Aussichtsplattform führt. Sie bietet einen schönen Blick auf den 80 ha großen Huvenhoopssee. Möchten Sie höher hinaus? Vom überdachten **Moorturm in Forstort-Anfang** haben Sie eine atemberaubende Aussicht auf die weiten Flächen des Hochmoores.

**Wandertipp:** NORDPFAD Huvenhoopsmoor (14 km)

**B3** **Moorerlebnispfad**  
Augustendorf (K 148) • 27442 Augustendorf  
**Moorturm**  
Parkplatz Hinterm Seeholz • 27442 Forstort-Anfang  
Tel. 04763 627111 (Touristik Gnarrenburg)

## 2 TARMSTEDTER MOOR

Das Tarmstedter Moor ist ein Ausläufer des Teufelsmoores und erstreckt sich westlich von Tarmstedt. Herzstück des Moores ist der kleine **Moorsee**, an dem Bänke und Tische zum Verweilen einladen. Lernen Sie das Moor und seine Tier- und Pflanzenwelt auf dem kleinen **Moorpfad** kennen und erfahren Sie, wie mühsam die Arbeit der ersten Moorbauern einst war.

**Wandertipp:** NORDPFAD Tarmstedter Moor (19,5 km bzw. 7,5 km)

**B5** Am Rothensteiner Damm,  
westlich von 27412 Tarmstedt  
Tel. 04283 8937919 (Tourist-Information  
SG Tarmstedt)



Weitere Infos & Hochmoore:  
[www.nordwaerts.de](http://www.nordwaerts.de)



## 3 TISTER BAUERNMOOR

Erkunden Sie das über 1.000 ha große Naturschutzgebiet mit seiner **Moorerlebniszone** zu Fuß. Unterwegs laden wunderschöne Plätze zum Verweilen ein. An Sonn- und Feiertagen (April bis Dezember, wochentags für Gruppen auf Anfrage) lässt sich das Hochmoor auch mit der **Moorbahn** erfahren. Diese geführte, etwa 90-minütige Rundfahrt, eignet sich auch für Rollstuhlfahrer und Gehbehinderte. Ziel beider Touren sind der 6,50 m hohe **Beobachtungsturm** und die **barrierefreie Aussichtsplattform**, die eine traumhafte Aussicht auf das wieder vernässte Areal bieten. Ein barrierefreies WC ist vorhanden.

**Wandertipp:** NORDPFAD Börde Sittensen (16,9 km)

**E4** Hauptstr. 69 • 27419 Tiste  
Tel. 04282 93001650 (Touristikbüro der  
Börde Sittensen)  
[www.tister-bauernmoor.de](http://www.tister-bauernmoor.de)  
Tel. 04282 911509 (Moorbahn Burgsittensen)  
[www.moorbahn.de](http://www.moorbahn.de)



# 4

## GROSSES UND WEISSES MOOR

Das 645 ha große Naturschutzgebiet gehört zu den besterhaltenen Hochmooren Niedersachsens. Erkunden Sie dieses auf sechs unterschiedlich langen **Naturerlebniswegen**. Unterwegs laden die **Moorerlebniszone**, wissensvermittelnde Themenpavillons, ein **Beobachtungsturm** und weitere Stationen dazu ein, den Lebensraum Moor mit allen Sinnen zu entdecken. Highlights am Rande des Hochmoores sind der unter Naturschutz stehende **Kleine Bullensee** sowie der zum Baden einladende **Große Bullensee**.

**Wandertipp:** NORDPFAD Dör't Moor (10,3 km)

**D7** Parkplatz Großer Bullensee • 27356 Rotenburg (Wümme)  
Tel. 04261 71100 (Tourist-Information Rotenburg (Wümme))  
Tel. 04263 911206 (NABU-Rotenburg)  
[www.nabu-rotenburg.de](http://www.nabu-rotenburg.de)



Extratipp

## KRANICHBEOBACHTUNG

Alljährlich im Frühjahr und Herbst ziehen Hunderttausende Kraniche über Deutschland hinweg. Auf ihrem Weg zwischen den Überwinterungsflächen in Spanien und Nordafrika und ihren Brutplätzen in Nordeuropa machen sie einen Zwischenstopp in Norddeutschland. Durch den Schutz der Moore und deren Wiedervernässung, aber auch durch das gute Nahrungsangebot, ist die Zahl der rastenden Kraniche bundesweit von 40.000 (1980) auf heute 150.000 gestiegen.

Zur Nahrungsaufnahme suchen Kraniche tagsüber Maisfelder auf und in der Dämmerung fliegen sie zu ihren geschützten Nachtplätzen zurück. Dies sind Moore mit flachen Wasserflächen, Sümpfe und knietiefe Seen, wo sie vor Feinden geschützt sind.

Von den Beobachtungstürmen, u. a. im Huvenhoopsmoor und Tister Bauernmoor, aber auch von den saisonalen Beobachtungsplätzen lässt sich der abendliche Einflug der Kraniche mitverfolgen. Bis es dunkel wird, fallen dann von allen Seiten Kraniche mit lauten Trompeten ein und suchen sich einen Schlafplatz für die Nacht.

### Bitte beachten:

Da Kraniche sehr störungsempfindlich sind, bitten wir Sie, sich besonders ruhig zu verhalten, die Wege und Beobachtungsplätze nicht zu verlassen und einen Abstand von mindestens 300 Metern einzuhalten. Verzichten Sie zudem beim Fotografieren auf das Blitzlicht.

### Kranichführungen:

NABU Umweltpyramide Bremervörde  
Tel. 04761 71330 • [www.nabu-umweltpyramide.de](http://www.nabu-umweltpyramide.de)









# MORGENSTUNDE

Tief durchatmen und die Ruhe spüren



Wälder, Flüsse und Moore:  
**Wir haben die passende Landschaft  
für Ihre Auszeit**



Die Natur liefert das beste Programm



# AB NACH DRAUSSEN!

## Erlebnisse und Aktivitäten an Land und im Wasser

Überlegen Sie, wie Sie das Wochenende gestalten? Ob Sie was unternehmen oder doch lieber zuhause bleiben? Bevor Sie lange nachdenken, packen Sie Ihre sieben Sachen, nehmen die Familie oder Freunde mit und machen sich auf den Weg in den Landkreis Rotenburg (Wümme).

Oft ist ein Tapetenwechsel erholsamer als ein Tag auf dem Sofa oder Liegestuhl. Diverse Studien haben herausgefunden, dass schon wenige Stunden in der Natur ausreichen, um Stress abzubauen und die Abwehr zu stärken.

Unser Reichtum ist die Natur, die Sie entspannt während einer Wanderung oder aktiv bei einer Paddeltour genießen können. Zudem haben wir viele Ausflugsziele für Abenteurer, Aktive und Erholungssuchende.

Wer Lust und Spaß am Rätseln hat, sollte den Escape Room im Kliemannsland besuchen, am besten gleich mit der ganzen Clique. Für eine gemeinsame Familienzeit sind der Natur- und Erlebnispark Bremervörde oder der LandPark Lauenbrück genau das Richtige. Eine Wellnessauszeit können Sie im Ronolulu Spa oder in der Wachtelhof Therme genießen.



TIPP

## PRIVATE GÄRTEN

Besitzer privater Gartenparadiese öffnen jedes Jahr aufs Neue ihre Pforten und geben Einblicke in wildwuchernde Natur-, traditionelle Bauern- und Themengärten.

Lassen Sie sich inspirieren und holen Sie sich Tipps für Ihren eigenen Garten. Infos und Termine finden Sie unter [www.private-gaerten.de](http://www.private-gaerten.de).



Sei Dein eigener Kapitän auf der Oste



Ruheinsel „Wald“

## AUFTANKEN!



Wir sind für Sie auf die Suche gegangen und haben neben den Tipps im nordwärts-Magazin weitere Kraft- und Expeditionsorte zum „Auftanken“ gefunden. Unsere Erlebnisse haben wir in kleinen Geschichten verpackt und auf [www.nordwaerts.de](http://www.nordwaerts.de) eingestellt. Lassen Sie sich überraschen:

Ihre Kinder müssen sich mal richtig auspowern? Kein Problem: Der Wasser- und Spielpark Farven und der Rotenburger Hallenspielfeld „KITO-Kinderwelt“ bieten dazu jede Menge Möglichkeiten. Kleine und große Wasserratten kommen in unseren Hallen- und Freibädern voll auf ihre Kosten.

Zur Entspannung führen viele Wege. Wir finden, der beste Weg ist „offline“ und führt zu uns in die Natur. Auf den nachfolgenden Seiten finden Sie nähere Infos zu den hier genannten Tipps und weitere Natur-, Sport- und Abenteuertipps.



Zu unseren Kraftorten:  
[www.nordwaerts.de](http://www.nordwaerts.de)



Zu unseren Heimat-Expeditionen:  
[www.nordwaerts.de](http://www.nordwaerts.de)



## 1 NABU UMWELTPYRAMIDE

„Mit Herz, Kopf und Hand die Natur erleben“ ist das Motto der NABU Umweltpyramide. **Ausstellungen** zu Nestern, Nisthilfen sowie Biber & Co. und ein **erlebnisreicher Naturlehrpfad** über das naturnahe Außengelände können erkundet werden. Bei Umweltbildungsangeboten und naturkundlichen Seminaren stehen das Erleben und selber Erfassen im Mittelpunkt. Dem Schutz der Natur widmet sich der NABU zusätzlich in zahlreichen Naturschutzprojekten. Infos zu Führungen und Projekten finden Sie auf der Internetseite.

**B2** | Huddelberg 14 • 27432 Bremervörde  
Tel. 04761 71330 • [www.nabu-umweltpyramide.de](http://www.nabu-umweltpyramide.de)

## 2 ABENTEUERSPIELPLATZ GROSSES HOLZ

Ein tolles Erlebnis für kleine und große Entdecker ist der naturnahe Abenteuerspielplatz im **Waldgebiet „Großes Holz“** mit Riesenrutsche, Seilbahn, Labyrinth, Seilgarten und vielen anderen Spielgeräten. Eine riesige Grünfläche bietet zudem Platz zum Fußballspielen und Toben. Wer etwas über den Wald und seine Bewohner erfahren möchte, kann den drei Kilometer langen **Waldlehrpfad** erkunden. Auf dem Gelände und unterwegs gibt es Tische und Bänke zum Picknicken und Pausieren.

**C4** | Parkplatz an der L 133 • 27404 Zeven  
Tel. 04281 950766 (Zeven + Touristik)



## 3 LANDPARK LAUENBRÜCK

Entdecken Sie im **250.000 m<sup>2</sup> großen und barrierefreien Tier- und Landschaftspark** zahlreiche Wild- und vom Aussterben bedrohte Haus- und Nutztierassen. Der LandPark ist ein Park für alle Sinne: Neben Tiergehegen, Gartenanlagen, Teichen und dem Café-Bistro bietet der Park viele Ruheoasen und – mit Sinnespfad, Tiefseilgarten, Schaukeln und Sandkisten – tolle Spielareale für Kinder und Erwachsene. Neue Bestandteile des Parks sind der **LandGarten**, ein insektenfreundlicher Obst-, Kräuter- und Gemüsegarten zum Ackern und Ernten sowie die **LandKüche** für Angebote rund um das Thema Ernährung und Umweltbildung.

**E5** | Wildpark 1 • 27389 Lauenbrück  
Tel. 0426 954760 • [www.landpark.de](http://www.landpark.de)



## 4 MEGA – MITMACH- & ERLEBNISGARTEN

Erleben Sie im Mitmach- und Erlebnispark am Hartmannshof die **Vielfalt der Natur**. Auf mehr als zweieinhalb Hektar hat hier der NABU Rotenburg mit den Rotenburger Werken, einer Einrichtung für Menschen mit Behinderungen, verschiedene Lebensräume für Pflanzen und Tiere angelegt. **Spielstationen** laden zum Entdecken und Schulen der Sinne ein. Für eine Stärkung sorgt das **Hofcafé** (siehe Seite 87). Weitere Infos und spannende Audiofiles sind auf der Internetseite zu finden. Diese können vor dem Besuch auf Android-Smartphones heruntergeladen werden.

**D7** | Hartmannshof 1 • 27356 Rotenburg (Wümme)  
Tel. 04263 911206 (NABU Rotenburg)  
Tel. 04261 9208888 (Hofcafé)  
[www.mega-rotenburg.de](http://www.mega-rotenburg.de) • [www.hartmannshof.info](http://www.hartmannshof.info)

## 5 KAMELFARM MARQUARD

Wussten Sie, dass sich **Deutschlands größte Kamelherde** in Niedersachsen befindet? Auf der Kamelfarm in Hiddingen, nordöstlich von Visselhövede, leben etwa 50 Kamele und weitere Tiere wie Lamas, Alpakas, Esel, Kängurus, Zebras, Pferde und Ziegen. Seit über 25 Jahren züchtet Familie Marquard dort Kamele und produziert sogar Kamelmilch. Besuchen Sie die Kamelfarm und unternehmen Sie mit Familie, Kollegen oder Freunden einen geführten Ausritt. Für dieses Abenteuer sollten Sie jedoch vorab einen Termin vereinbaren, denn Stöbern, Streicheln und Reiten sind nur nach Anmeldung möglich.

**E7**

Hiddinger Str. 48 • 27374 Hiddingen  
Tel. 04262 8631 oder 0171 9840576 • [www.kamelfarm.de](http://www.kamelfarm.de)

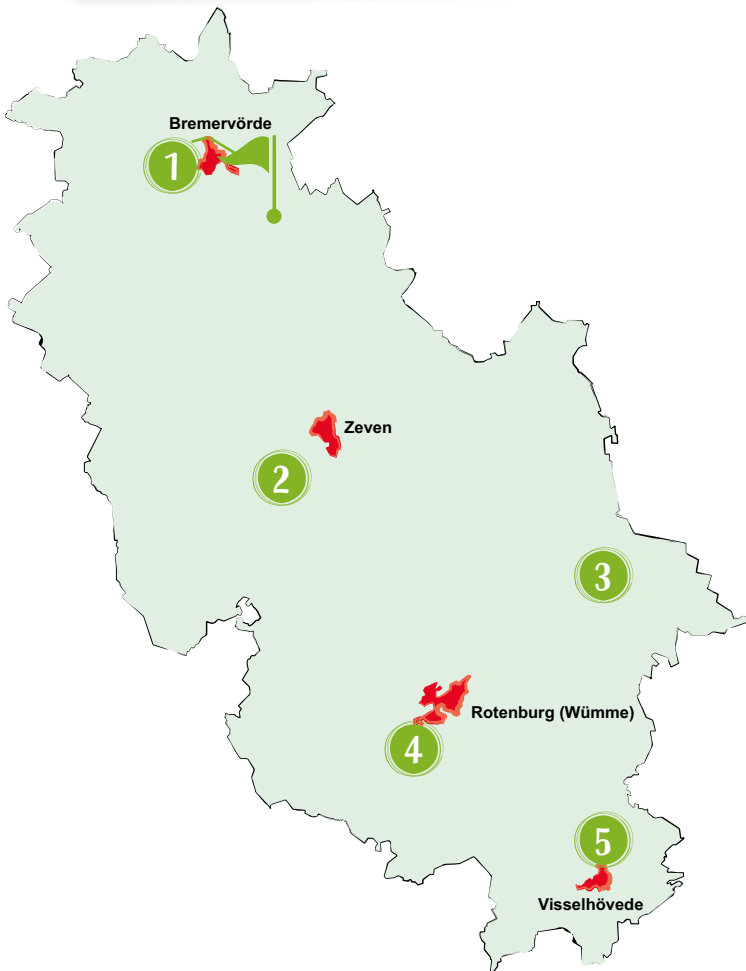

Interview

## NATUR- & ERLEBNIS- PARK BREMERVÖRDE



*Benjamin Bünning,  
Geschäftsführer der Natur & Erlebnispark GmbH*

### Wieso sollte ich den Park besuchen?

Der überwiegend barrierefreie Park ist ideal für (Familien-) Ausflüge: Ob Tretboot fahren oder Stand-Up-Paddeln auf dem Vörder See, Minigolf spielen oder einfach entspannen in der SeeLounge: es ist für jeden etwas dabei. Ein Highlight für Kinder ist unser neu sanierter Wasserspielplatz.

### Ihr persönlicher Park-Tipp?

Mit Freunden oder der Familie eine Runde Disc Golf spielen. Rund um den Vörder See befinden sich insgesamt neun Bahnen, ausgehend vom „Haus am See“ in Richtung Seebühne. Ein Spaß für jede Generation.

### Wie entdecken Gäste den Park am besten?

Wer auf Entdeckungsreise gehen möchte, sollte einen Abstecher in die „Welt der Sinne“ unternehmen. Das Außengelände ist frei zugänglich. In die Sinneshütten und in das Haus der Sinne kommen Gäste im Rahmen einer Führung – entweder als angemeldete Gruppe oder spontan jeden Sonntag (April bis Oktober) um 14 und 15 Uhr.

**B2**

Parkplatz Huddelberg • 27432 Bremervörde  
Tel. 04761 987150 • [www.parkdersinne-brv.de](http://www.parkdersinne-brv.de)



**i**

Weitere Freizeittipps:  
[www.nordwaerts.de](http://www.nordwaerts.de)



## 1 GOLF & MINIGOLF

Auch wenn Koordination, Ruhe und Konzentration sowie die richtige Strategie bei beiden „Einlochformen“ gefragt sind, sind sie kaum vergleichbar. Während Golf auf Rasen und auf einem großen Areal gespielt wird, findet Minigolf auf befestigten Bahnen und einer kleinen Fläche statt. Beim **Minigolf** kann sofort gestartet werden. Ob Groß oder Klein, der Spielspaß steht im Vordergrund. **Golfen** will als Sportart dagegen gelernt sein. Bei einem Golfschwung werden 124 von 434 Muskeln beansprucht, und je nach Golfplatz können schon mal sechs bis zwölf Kilometer zurückgelegt werden. Egal wie Sie sich entscheiden, wir haben die richtigen Plätze.

**B2** | **1.1 Minigolfplatz am Vörder See**  
Parkplatz Huddelberg (Riesenei) • 27432 Bremervörde  
Tel. 04761 987-142 (Tourist-Information Bremervörde)  
[www.parkdersinne-brv.de](http://www.parkdersinne-brv.de)

**E4** | **1.2 Golfclub Königshof Sittensen**  
Alpershausener Weg 60 • 27419 Sittensen  
Tel. 04282 3266 • [www.golf-sittensen.de](http://www.golf-sittensen.de)

**F6** | **1.3 Minigolfplatz im Eurostrand Resort Fintel**  
Bruchweg 11 • 27389 Fintel  
Tel. 04265 931120 • [www.eurostrand.de](http://www.eurostrand.de)

**D6** | **1.4 Golf Club Wümme**  
Hof Emmen Westerholz • 27383 Scheeßel  
Tel. 04263 93010 • [www.golfclub-wuemme.de](http://www.golfclub-wuemme.de)



1

## 2 SPIEL- & WASSERPARK FARVEN

Der Spiel- und Wasserpark in Farven mit Teich, Bachlauf, Rasenfläche und Sandstrand ist ein Sommerparadies für die ganze Familie. Die Spielgeräte laden zum Klettern, Toben, Planschen und Matschen ein: Kapern Sie mit Ihren Kindern das „versunkene“ Piratenschiff, erobern Sie die Rittertürme auf dem Berg, ziehen Sie sich mit dem Floß ans Ufer, bauen Sie eine Sandburg und spielen Sie doch einmal alle gemeinsam eine Partie Tischtennis oder Beach-Volleyball. Schattige Plätze und ein Grillplatz bieten tolle Möglichkeiten zum Liegen und Picknicken. Geöffnet ist der Park vom **1. Mai bis 30. September von 8 bis 19 Uhr**.

**C3** | Alte Dorfstraße 15 • 27446 Farven  
Tel. 04284 9307110 • [www.farven2011.de](http://www.farven2011.de)



2

## 3 KLIEMANNSLAND ESCAPE ROOM

In einem ganz besonderen Escape Room mit vielen Überraschungen und Rätseln hat jedes Team eine Stunde Zeit, den „Hau den Lukas“ zu reparieren und sich so zu befreien. Nur gemeinsam können die Rätsel gelöst und der Escape Room geknackt werden. Die Challenge ist für 2 bis 5 Personen ausgelegt. Es braucht nichts weiter als robuste Kleidung, geschärfte Sinne und Nerven aus Stahl! Der Kliemannsland Escape Room ist **samstags und sonntags von 12 bis 20 Uhr geöffnet**. Nach dem Spiel können Sie sich gerne auf dem 3,5 ha großen Hof umschaun und Leckereien aus dem Café „Zum Dübel“ genießen. Tickets können online gebucht werden.

**D4** | Eichenstraße 14 • 27404 Rüspel  
Tel. 04282 6347476 • [www.kliemannsland.de](http://www.kliemannsland.de)



Weitere Aktivitäten:  
[www.nordwaerts.de](http://www.nordwaerts.de)



# 4 KITO-KINDERWELT

In dem 1.700 m<sup>2</sup> großen, täglich geöffneten Hallenspielplatz, einem der modernsten in Norddeutschland, stehen Spaß, Bewegung und Abenteuer für die ganze Familie im Mittelpunkt. Es gibt einen gigantischen Kletterparcour, eine aus 8 m Höhe kommende und 25 m lange Doppelrutsche, ein Labyrinth zum Krabbeln, Trampoline und vieles mehr. Die ganz Kleinen haben auf 50 m<sup>2</sup> Ihren eigenen gepolsterten und sicheren Spielbereich zum Klettern, Hüpfen und Rutschen. Eltern stehen eine Miniküche mit Mikrowelle, Flaschen- und Gläschenwärmer, ein Buggyparkplatz sowie ein separater Wickel- und Stillraum zur Verfügung.

**D6** Weicheler Damm 18 • 27356 Rotenburg  
Tel: 04261 8400926 • [www.kito-kinderwelt.de](http://www.kito-kinderwelt.de)

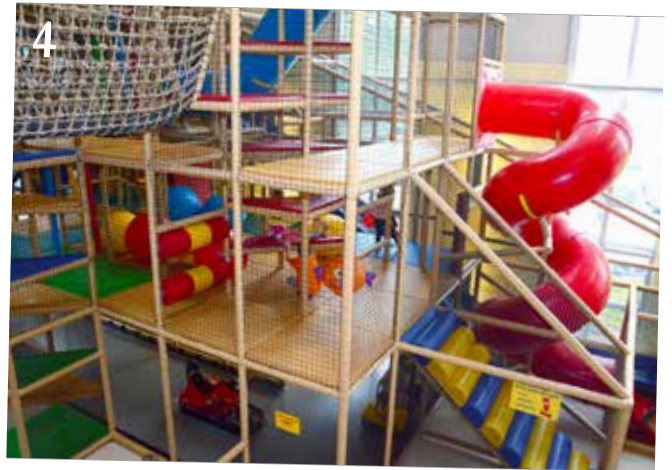
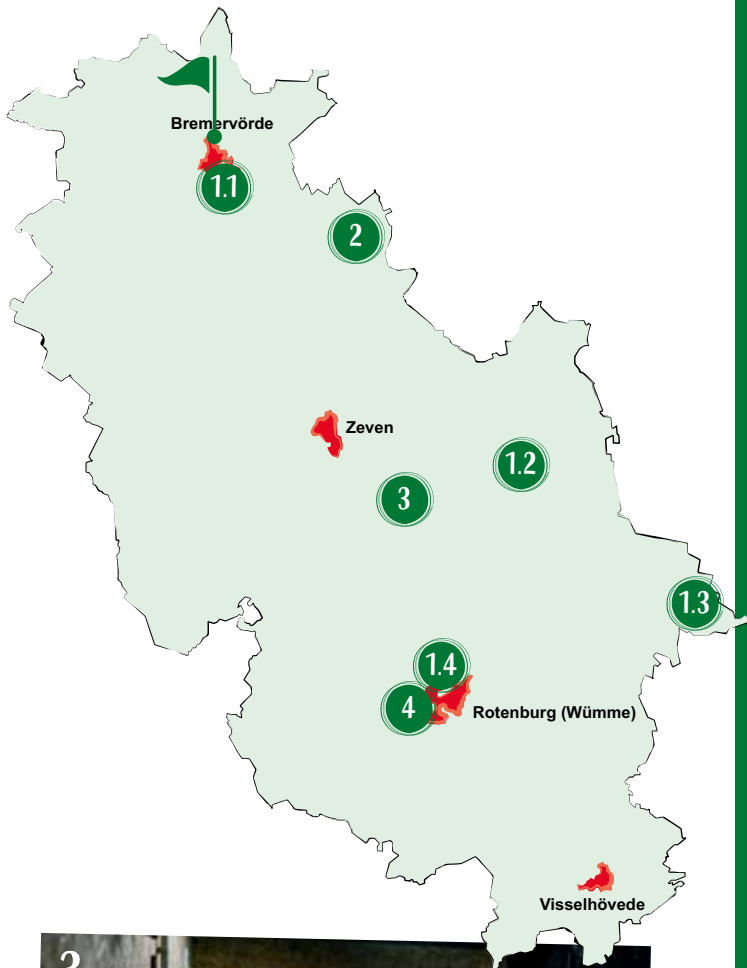

*Extratipp*

## DISC GOLF AM VÖRDER SEE

Seit Oktober 2022 gibt es im Natur- und Erlebnispark Bremervörde am Vörder See einen Disc Golf Parcours. Die beliebte Trendsportart ist ein Sport für jede Generation. Entspannte Bewegung in der freien Natur, Spielspaß und das soziale Miteinander machen Disc Golf zu einem tollen Erlebnis für Familien und Gruppen. Anstatt einen Ball mit einem Schläger zu schlagen, werden Discs geworfen, die am Ende einer Bahn in einem Fangkorb landen müssen. Wer die wenigsten Würfe für die neun Bahnen benötigt, hat gewonnen. Die Golf-Discs können in der Tourist-Info sowie am Kiosk und bei der Wohnmobilstation am Vörder See ausgeliehen werden. Natürlich kann auch mit eigenen Scheiben gespielt werden. Preise zur Ausleihe und weitere Infos finden Sie auf der Internetseite.

**B2** Das Spiel startet in der Nähe vom Haus am See (am Vörder See)  
Parkplatz Huddelberg (Riesenei)  
27432 Bremervörde  
Tel. 04761 987-142  
[www.parkdersinne-brv.de](http://www.parkdersinne-brv.de)



## 1

## BÄDER MIT SPASS- & WELLNESSFAKTOR

Familien und Wasserratten kommen in unseren Bädern auf ihre Kosten: Das Rotenburger **Erlebnisbad Ronolulu** ist mit elf Innen- und Außenschwimmbädern sowie unzähligen Attraktionen, wie die 84 m lange Riesenschwimmrutsche, das größte Erlebnisbad in der Region. Es bietet mit dem „Ronolulu Spa Wellness & Sauna“ auch eine echte Auszeit vom Alltag. Im **AQUAFIT Zeven** gibt es Wasserspaß und Wellness unter einem Dach. Es stehen fünf Schwimmbädern für Groß und Klein sowie ein separater Saunabereich zur Verfügung. Badespaß für die ganze Familie verspricht auch das **Familienbad Delphino** in Bremervörde. Es verfügt über ein Hallen- und Freibad mit mehreren Schwimm- und Spaßbecken. Highlight des Bades ist die 72 Meter lange Röhrenrutsche „BlueFlash“. Das helle und freundliche **Hallenbad „Vissel-Bad“** in Visselhövede ist mit einem Schwimmer- und Nichtschwimmerbecken ausgestattet. Für kleine Badegäste gibt es viele Wasserspielgeräte. Eine Terrasse lädt im Sommer zum Sonnenbaden ein.



### B2

#### 1.1 Familienbad Delphino

Am Lagerberg 36 • 27432 Bremervörde  
Tel. 04761 809090 • www.delphino-bremervoerde.de



### C4

#### 1.2 AQUAFIT Zeven mit Wellnessbereich

Goethestr. 3 • 27404 Zeven  
Tel. 04281 2787 • www.aquafit-zeven.de

### D6

#### 1.3 Erlebnisbad Ronolulu mit Spa, Wellness & Sauna

Nödenstr. 9 • 27356 Rotenburg (Wümme)  
Tel. 04261 67570 • www.ronolulu.de



### E7

#### 1.4 Vissel-Bad

Zu den Visselwiesen • 27374 Visselhövede  
Tel. 04262 919552 • www.vissel-bad.de



## 2

## PRIVATE BÄDER

Schwimmen und sich erholen können Sie auch bei unseren Gastgebern: **Prüser's Gasthof** in Hellwege hat ein kleines Hallenbad, das für Nicht-Hotelgäste meist nachmittags geöffnet ist. Eine 1.000 m<sup>2</sup> große Sauna- und Badelandschaft mit wohltuenden Massagen sowie Aroma- und Kosmetikbehandlungen erwartet Sie im Rotenburger **Hotel „Landhaus Wachtelhof“**. Im Finteler **Eurostrand Resort Lüneburger Heide** können Sie schwimmen, saunieren und eine Massage buchen.

### C6

#### 2.1 Kleinhallenbad „Hotel Prüser's Gasthof“

Dorfstrasse 5 • 27356 Hellwege  
Tel. 04264 9990 • www.pruesers-gasthof.de

### D6

#### 2.2 Wachtelhof-Therme

Gerberstr. 6 • 27356 Rotenburg (Wümme)  
Tel. 04261 8530 • www.wachtelhof.de

### F6

#### 2.3 Eurostrand Resort Lüneburger Heide mit Schwimmbad und Wellnessbereich

Bruchweg 11 • 27389 Fintel  
Tel. 04265 931120 • www.eurostrand.de



# 3

## FREIBÄDER & BADESEEN

Egal, wo Sie im Sommer bei uns unterwegs sind, von einer Abkühlung sind Sie nicht weit entfernt: Die **drei-zehn Freibäder** der Region verfügen über Schwimmer- und Nichtschwimmerbecken, Liegewiesen und Spielmöglichkeiten. Eine Besonderheit ist das **Naturbad Zeven**. Es ist komplett chlorfrei und verfügt über eine außergewöhnliche Außenanlage. Besuchen Sie auch den Weichelsee in Rotenburg (Wümme) oder den ans Weiße und Große Moor angrenzenden **Großen Bullensee**. Beide sind offizielle Badeseen.

**A3**

### 3.1 Waldfreibad Gnarrenburg

Hermann-Lamprecht-Str. 71 e • 27442 Gnarrenburg  
Tel. 04763 62141 • www.gnarrenburg.de

**B5**

### 3.2 Timkebad

Breddorfer Weg 4 • 27412 Kirchtimke  
Tel. 04283 8937919 (Tourist-Information Tarmstedt)  
www.foerderverein-timkebad.de

**C4**

### 3.3 Naturbad Zeven

Am Sonnenkamp 15 • 27404 Zeven  
Tel. 04281 3655 • www.naturbad-zeven.de



**E5**

### 3.4 BeekeBad Scheeßel

Helvesieker Weg 67 • 27383 Scheeßel  
Tel. 04263 1436



**D6**

### 3.5 Weichelsee Rotenburg

Bremer Str. • 27356 Rotenburg (Wümme)  
Tel. 04261 71100 (Tourist-Information Rotenburg (Wümme))

**D7**

### 3.6 Großer Bullensee

Am großen Bullensee • 27356 Rotenburg (Wümme)  
Tel. 04261 71100 (Tourist-Information Rotenburg (Wümme))

**E6**

### 3.7 Bruchwiesenbad Hemslingen

Schulstrasse 13 • 27386 Hemslingen  
Tel. 04266 1322



Interview

## NEUE KANUCAMPS AUF DER OSTE



Mario Weichel aus Bremervörde,  
Geschäftsführer von Big Betty's Floating Life

### Wo befinden sich Ihre Kanucamps?

Diese befinden sich am Bremervörder Hafen, an der Prahmfähre in Brobergen und an der Schwebefähre in Osten. Dazu gibt es ein Basislager in Bremervörde. Neben Einweisungen und Ausbildungsmöglichkeiten auf dem Vörder See sind hier Übernachtungen möglich.

### Was bieten Sie künftig an?

An den drei Standorten wird es einen Kanu- und Kajakverleih geben. Zudem bieten wir Touren auf der tideabhängigen Oste an. Wer das Kanufahren als zu anstrengend empfindet, kann sich ein motorisiertes „Oste-Floß“ oder Sportboot für die schiffbare Oste mieten.

### Was ist Ihnen bei dem Vorhaben besonders wichtig?

Wir möchten Menschen das Paddeln näherbringen und auf wichtige Umweltaspekte des Sports hinweisen. Dafür kooperieren wir mit dem NABU und der Jägerschaft. Für Schulklassen, Vereine und Familien wird es geführte Touren geben. So können Kinder und Jugendliche die Natur spielend verstehen lernen. Für erfahrene Kanu-Tourer werden wir Mehrtagestouren mit unseren Kanus und Kajaks anbieten, inklusive Übernachtungen an unseren Standorten.

### Wie kommen die Paddler eigentlich wieder zurück?

Wir planen eine Shuttle-Verbindung zwischen allen Standorten sowie den Verleih von E-Bikes für die Rückfahrt.

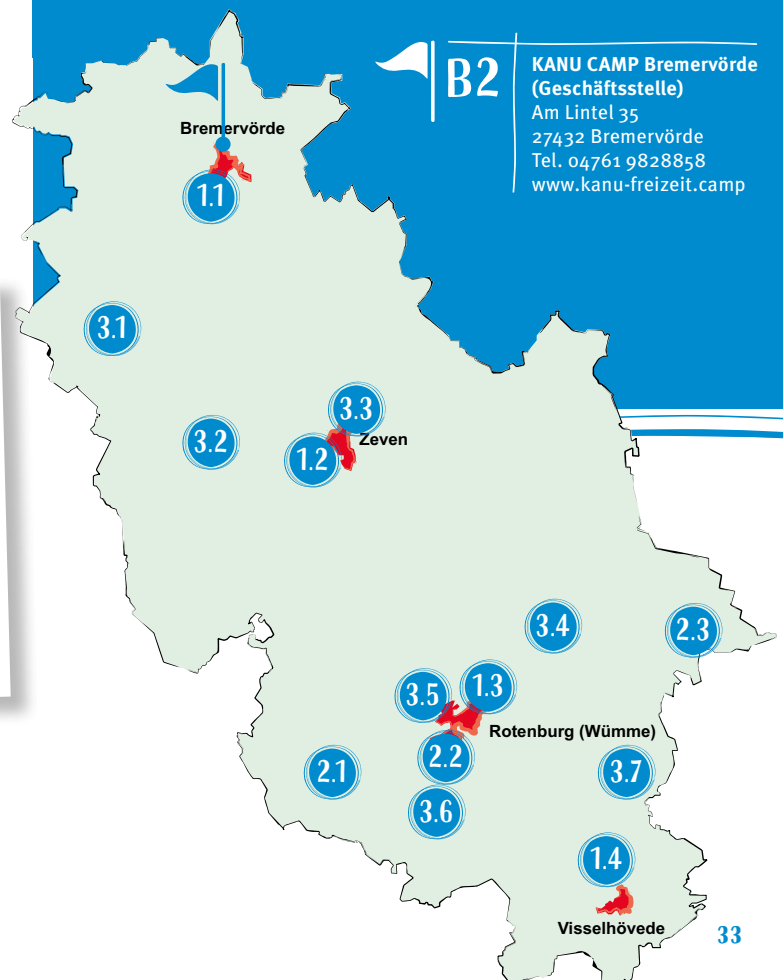

**B2**

KANU CAMP Bremervörde  
(Geschäftsstelle)  
Am Lintel 35  
27432 Bremervörde  
Tel. 04761 9828858  
www.kanu-freizeit.camp

**i**

Weitere Freibäder und  
Wassersportangebote:  
www.nordwaerts.de





Im Heimathaus Scheeßel wird Geschichte lebendig



# HEIMATLIEBE

## Historische Kleinode und Heimatevents

Werden unsere Gäste danach gefragt, was sie an der Region lieben, nennen diese oft die schönen Dörfer, mit ihren schmucken Kirchen und den großen Fachwerkhöfen. Einige Fachwerkensembles wurden zu Heimathäusern umfunktioniert und beherbergen heimatkundliche Schätze. Zudem dienen sie als Dorftreffpunkt und sind damit alles andere als „oll“. Neben Vereinstreffen finden hier Theater- und Kinovorstellungen, Ausstellungen und Konzerte statt.

Auch imposante Windmühlen und malerische Wassermühlen zeugen von der Geschichte der Gegend.

Brauchtum und Tradition werden mit sehr viel Herzblut und Heimatliebe bewahrt. Ein gutes Beispiel sind die auf dem Dorf üblichen Schützenfeste und Erntezüge, bei denen traditionell ordentlich gefeiert und „geschwoft“ wird.

Besonders stolz sind wir auf unseren Blaudruck. Wussten Sie, dass die UNESCO dieses alte Handwerk zum „Immateriellen Kulturerbe der Menschheit“ ernannt hat? Im Heimatmuseum Scheeßel können Sie eine historische Werkstatt und eine moderne Dauerausstellung zum Blaudruck besuchen.



## FÜHRUNGEN MIT HEIMATKENNERN

Lernen Sie während einer Führung Land und Leute sowie Sitten und Bräuche kennen, lauschen Sie Anekdoten und Geschichten oder probieren Sie die norddeutsche Küche.

Unsere regionalen, sachkundigen und geprüften GästeführerInnen zeigen Ihnen die Besonderheiten der Region zu Fuß, mit dem Rad oder Bus, klassisch oder inszeniert, während einer Stadt-, Orts- oder Naturführung. Neben Gruppenführungen, die Sie individuell buchen können, finden in vielen Orten auch offene Führungen ohne Anmeldung statt. Weitere Informationen: [www.gaestefuehrungen-row.de](http://www.gaestefuehrungen-row.de)

### Ansprechpartnerinnen:

Nordregion – Gästeführerin Ulrike Öhler  
Tel. 04283 955731 • [info@ulrike-oebler.de](mailto:info@ulrike-oebler.de)

Südregion – Gästeführerin Almuth Quehl  
Tel. 04269 104446 • [wenschkequehl@gmx.de](mailto:wenschkequehl@gmx.de)



Historische Führung in die Vergangenheit

## KULTUR-TIPP



### Blaudruck-Tour durch Scheeßel

Die Geschichte des Blaudrucks begann in dem kleinen Beekeort im Jahr 1847, als Adolf Crone eine Blaudruckerei und Färberei einrichtete. 1872 eröffnete Familie Müller eine zweite Blaudruckerei, die bis 1950 von Heinrich Müller mit viel Leidenschaft betrieben wurde.

Heute existieren in Deutschland nur noch zwölf Blaudruckwerkstätten, die dieses Handwerk, das zum „Immateriellen Kulturerbes der Menschheit“ der UNESCO gehört, ausüben. Eine davon wird seit 1975 vom Heimatverein Scheeßel ehrenamtlich betrieben. Sie ist Bestandteil des Heimatmuseums Scheeßel (siehe S. 36) und wurde 2020 um eine moderne Dauerausstellung erweitert.

Darüber hinaus entstand 2021 eine **audio-visuelle Blaudruck-Tour** durch das Ortszentrum mit **etwa 20 Stationen**. Die Audio-Files, die es auf Deutsch, Englisch oder Platt gibt, sind direkt an den Infotafeln mittels QR-Codes abrufbar.



Wir sind die Festivalmetropole zwischen Hamburg und Bremen

Apropos Scheeßel: Die größte und bekannteste Veranstaltung, das Hurricane Festival, bringt es auf 75.000 Besucher. Daneben gibt es viele kleinere Musikfestivals und weitere Heimatevents (siehe S. 40). Hier ist immer etwas los.

## 1 WINDMÜHLE ELM

Die Holländer-Galerie-Windmühle wurde 1707 in Hamburg erbaut. 1871 wurde sie verkauft, abgebaut und in Elm neu aufgebaut. Im Laufe der Jahre wurde sie mit Windkraft, Motorkraft (der historische Dieselmotor von 1914 funktioniert noch!) und bis zur Einstellung des Mahlbetriebes 1994 elektrisch betrieben. Der Innenbereich mit seinen fünf Böden ist nahezu identisch erhalten geblieben. Ergänzt wird die Mühlengeschichte durch eine Bäckereiausstellung. **Das Außengelände ist frei zugänglich. Besichtigungen sind auf Anfrage möglich.**

**C2** Elmer Landstr. 64a • 27432 Bremervörde-Elm  
Tel. 04761 9258393 (Nadine Brzezinsky)



## 2 GEDENKSTÄTTE LAGER SANDBOSTEL

1939 errichtete die Wehrmacht in Sandbostel das Kriegsgefangenenlager Stalag XB, das bis Kriegsende mehr als 300.000 Kriegsgefangene, Zivil- und Militärinterne aus über 55 Ländern durchliefen. Im April 1945 kamen 9.500 Häftlinge aus dem KZ Neuengamme hinzu. Heute existieren noch 23 Gebäude. Neun Baracken, Latrinen und die Lagerküche sind zugänglich und eine moderne Dauerausstellung informiert Sie über die Geschichte des Lagers. Die Gedenkstätte kann **montags bis freitags von 9 bis 16 Uhr sowie sonn-/feiertags von 11 bis 17 Uhr (März bis Okt.) bzw. von 12 bis 16 Uhr (Nov.-Feb.)** besichtigt werden. Infos zu Führungen und Veranstaltungen finden Sie auf der Internetseite.

**B3** Grefstr. 3 • 274446 Sandbostel  
Tel. 04764 2254810 • www.stiftung-lager-sandbostel.de

## 3 ST. PETRI KIRCHE WILSTEDT

Die St. Petri Kirche wurde 1722 vom Ratsbaumeister Anthon Dreyer im Barockstil erbaut, und erstmals im 12. Jahrhundert erwähnt. Sehenswert sind die Kanzelaltarwand, das prächtige Sandsteinportal am Haupteingang und die Schriftplatte über der Tür zur Sakristei. Direkt am Radfernweg „Mönchsweg“ gelegen bietet sie sich als Pausenstopp an. Geöffnet ist die Kirche von **Ostern bis zum Reformationstag montags bis donnerstags von 10 bis 18 Uhr.**

**B5** Am Brink 2 • 27412 Wilstedt  
Tel. 04283 982012 • www.kirchengemeinde-wilstedt.de

## 4 HEIMATMUSEUM SCHEESSEL

Das Heimatmuseum Scheeßel besteht aus zwei in sich geschlossenen Hofanlagen mit 14 größtenteils historischen Gebäuden. Diese können Sie auf dem Meyerhof in der Ortsmitte und dem 300 m entfernt liegenden Heimathausgelände besichtigen. Während das Heimathausgelände einen Einblick in die bäuerliche Wohn- und Arbeitswelt des 18. und 19. Jahrhunderts gibt, zeigt der Meyerhof wechselnde Kunstausstellungen und damalige Handwerksberufe wie den Blaudruck. Dieser ist von der UNESCO als „Immaterielles Kulturerbe der Menschheit“ anerkannt. Eine moderne Dauerausstellung bietet einen umfassenden Einblick in die Jahrhunderte alte Technik der Stoffveredelung. Das Heimatmuseum ist **montags bis freitags von 9 bis 12 Uhr, dienstags und freitags von 14 bis 17 Uhr** sowie zusätzlich von März bis Oktober **samstags, sonntags und feiertags von 11 bis 17 Uhr geöffnet.**

**E5** Am Meyerhof 1 • 27383 Scheeßel  
Tel. 04263 6757888 • www.heimatmuseum-scheessel.de



Weitere historische Bauwerke  
und regionale Museen:  
[www.nordwaerts.de](http://www.nordwaerts.de)



# 5

## WASSERMÜHLE FEDERLOHMÜHLEN

Die ehemalige Wassermühle wurde 1789 erstmals erwähnt. Es ist aber davon auszugehen, dass sie älter ist. Bis 1975 wurde sie mit reiner Wasserkraft betrieben, danach kam für den Mahlbetrieb ein Elektromotor zum Einsatz. Heute wird das hölzerne ober-schläch-tige Wasserrad nur noch zu besonderen Anlässen in Betrieb genommen. Die Mühle ist **meist von 10 bis 18 Uhr geöffnet** (außer wenn Trauungen stattfinden) und beherbergt eine kleine Ausstellung zur Mühlengeschichte sowie ein Trauzimmer.

**D7**

Federlohmühlen 1 • 27386 Kirchwalsede  
Tel. 04269 104944 (Familie Bammann)



*Ausflugstipp*

## AUF ZEITREISE DURCH DAS HISTORISCHE ROTENBURG (WÜMME)

Wie sah Rotenburg eigentlich früher aus? Wie haben sich die Plätze, Straßen und Gebäude im Laufe der Jahre entwickelt? An 18 Stationen können Interessierte mit Hilfe einer App und Augumented Reality neuerdings in Rotenburgs Vergangenheit abtauchen.

Die App können Sie direkt an der Infotafel am Pferdemarkt über das kostenfreie W-LAN der Stadt herunterladen. Danach stehen alle Funktionen offline zur Verfügung. An den Stationen sind auf dem Boden Markierungen aufgemalt, von denen Sie den besten Blick auf die Gebäude haben. Per Zeitregler können dann Fotos aus verschiedenen Jahrzehnten betrachtet werden. Auf dem Pferdemarkt zeigt ein 360-Grad-Rundumblick sogar, wie der Platz vor rund 100 Jahren ausgesehen hat. Eine Visualisierung ist auch mit VR-Brille in 3-D möglich, die in der Tourist-Information ausgeliehen werden kann. Ein tolles Abenteuer, für das Sie keine Zeitmaschine benötigen.



**D6**

Am Pferdemarkt • 27356 Rotenburg (Wümme)  
Tel. 04261 71100 (Tourist-Information  
Rotenburg (Wümme))



## 1 ELLIS MALSTÜBCHEN & ATELIER

Elli Brockmann ist als Illustratorin unter dem Namen „Stiftgewitter“ bekannt. Ihre Postkarten mit liebevollen Motiven gibt es unter anderem in der Tourist-Information in Bremervörde zu kaufen. Mit dabei sind die Bremer-vörder Hühner „Trude & Berta“. Seit 2016 gibt Elli auch Malkurse für Kinder und Erwachsene in ihrem Atelier in Nieder Ochtenhausen. Von **Mini-Workshops** für Kinder ab 7 Jahren bis zu **Pinselyoga** für Erwachsene am Abend gibt es **diverse Themenkurse**.

**B2** Kreativstudio Stiftgewitter (Büro)  
Windmühlenweg 14 • 27432 Nieder Ochtenhausen  
Tel. 04761 7485949 • [www.malstuebchen.jimdofree.com](http://www.malstuebchen.jimdofree.com)  
und [www.stiftgewitter.de](http://www.stiftgewitter.de)



## 3 NIEDERDEUTSCHE BÜHNE

Auf der malerischen Waldbühne Königshof Sittensen wird bereits seit 1950 plattdeutsches Theater von Mitgliedern des VFL Sittensen gespielt. Das **Sommertheater** „Fierobend in'n Köenhoff“ findet in herrlicher Kulisse draußen statt, in jedem Jahr wird ein neues Stück gezeigt. Immer heißt es: „Goden Obend all ji leeven Lüer, wi gröt jo all vun Harten hier, und heet jo, wi woll a so oft, willkommen hier in Königshoff!“ Das **Wintertheater** wird – mit einem zweiten Stück – im Ludwig-Otto-Ehlers-Haus aufgeführt.

**E4** Königshofallee 36 • 27419 Sittensen  
Kartenverkauf: Tel. 04282 508500 (optic-Noelte)  
[www.niederdeutsche-buehne.de](http://www.niederdeutsche-buehne.de)



## 2 KLEINE GALERIE IM MOOR

Die Galeristin Eva Janschek zeigt in ihren privaten Räumen **nach telefonischer Vereinbarung** Werke von Ole West. Sein künstlerisches Leben als Maler, Grafiker und Zeichner ist von Wasser, Küste und maritimen Motiven geprägt. Die Werke sind mal realistisch und oft fantastisch. Jährlich am ersten Sonntag im August wird eine **Sommerausstellung** veranstaltet. Neben Ole West werden weitere Werke von Künstlerinnen und Künstlern gezeigt, die alle vor Ort anwesend sind.

**B3** Klenkendorf 16 • 27442 Klenkendorf  
Tel. 04764 609 • [www.galerie-am-moor.de](http://www.galerie-am-moor.de)

# 4 THEATER METRONOM

Das Theater im beschaulichen Hütthof ist ein kleines, aber sehr feines Haus mit einer Symbiose aus Agrar- und Theaterkultur. Es werden eigene Produktionen, Kindertheater, Gastspiele und Arbeitsergebnisse von Theaterprojekten gezeigt. Im Sommer hat sich das **Open Air Metronom Sommertheater** auf dem Piratenplatz in Hartböhn etabliert. Eine wunderbare Kulisse für spannende Theater- und Musik-Abende erwartet die Gäste.

**E7** | Hütthof 1 • 27374 Visselhövede  
Tel. 04262 1351 • [www.theater-metronom.de](http://www.theater-metronom.de)



Weiteres zu Kunst & Kultur:  
[www.nordwaerts.de](http://www.nordwaerts.de)

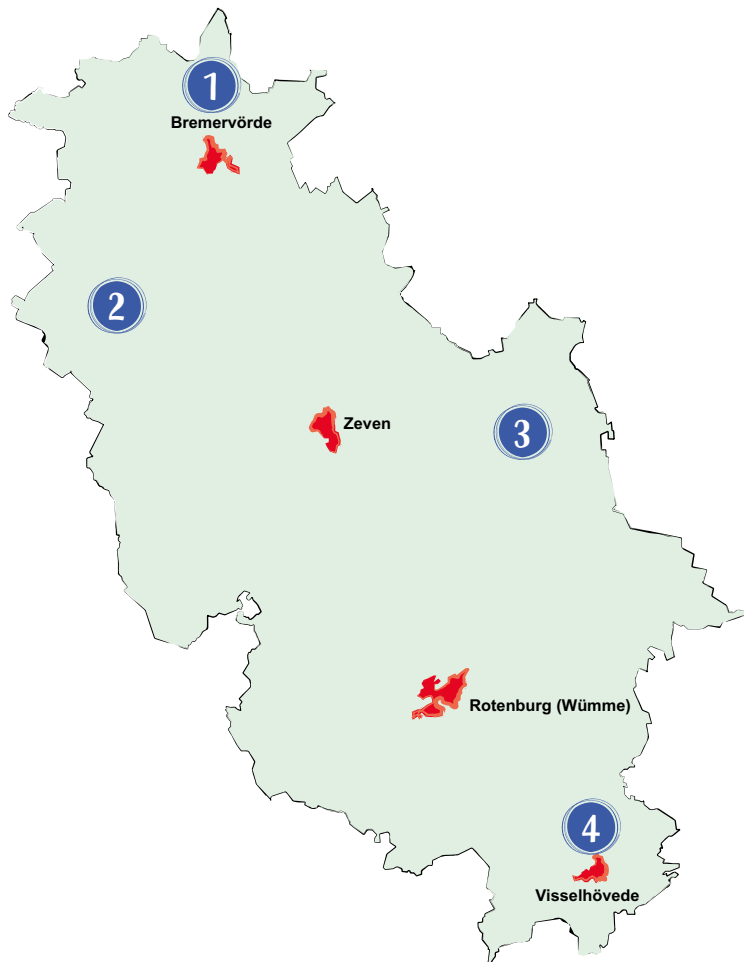

Musik-Tipp

## WILDES BLECH

Benjamin Faber,  
Künstlerischer Leiter der Band



### Wie entstand die Idee, mit Blasinstrumenten Heavy Metal-Songs zu spielen?

2015 fragte mich Ralf Linders, ob ich Popmusik für den Posaunenchor der Jungbläser in der Kirchengemeinde Sottrum arrangieren könnte. Pop funktionierte nicht, aber zum Beispiel Metallica klang gut. 2016 wurde „Wildes Blech“ gegründet, und ist ziemlich schnell gewachsen. Inzwischen sind es gut 35 Teilnehmende zwischen 15 und 65 Jahren.

### Spielt ihr auch andere musikalische Stilrichtungen?

Wir haben einen eigenen Sound entwickelt, mit dem wir nun auch Nena-Stücke spielen können, ohne dass das stilistisch auffällt. Ein Arrangement vielfältiger Musik ist uns wichtig. Zu den Blechbläsern sind auch Holzbläser und weitere Instrumente gekommen, die unsere musikalische Bandbreite ebenfalls beeinflussen.

### Seid ihr ein „Spaß-Projekt im Ehrenamt“?

Wir arbeiten alle ehrenamtlich. Durch einige Auftritte im Jahr, Zuschüsse und Sponsoring decken wir unsere Projektkosten. Es handelt sich tatsächlich um ein Spaß-Projekt, das bewusst frei agiert. Alle können niedrigschwellig, praktisch egal wie jung oder erfahren sie sind, mitmachen. Besonders großartig war die Arbeit am Video „Hypa Hypa“. Es ist wirklich klasse geworden, seht es euch hier an:



Youtube-Film „Wildes Blech - Hypa Hypa [Electric Callboy]“

Alle Infos: [www.wildes-blech.de](http://www.wildes-blech.de)



# HEIMATEVENTS

In unserer URLAUBS- und FREIZEITregion ist zu jeder Jahreszeit etwas los: Ob Tradition oder Trödel, Musik- oder Sportevents, kulinarische oder kulturelle Genüsse – in unserer Region gibt es eine Vielzahl an kleinen und großen Veranstaltungen.

Für den ersten Überblick haben wir Ihnen eine Auswahl an unterschiedlichen Heimatevents zusammengetragen. Im Veranstaltungskalender unter [www.nordwaerts.de/events](http://www.nordwaerts.de/events) finden Sie weitere, tagesaktuelle Veranstaltungen mit ausführlichen Infos aus dem gesamten Landkreis Rotenburg (Wümme).



Weitere Veranstaltungen:  
[www.nordwaerts.de](http://www.nordwaerts.de)



## FESTIVALS & KONZERTE

Januar/Februar	Horizonte-Festival in Bremervörde	<a href="http://www.bremervoerde.de">www.bremervoerde.de</a>
Jan/Feb/Okt/Nov	Weltklassik am Klavier im Rathausaal Zeven	<a href="http://www.weltklassik.de">www.weltklassik.de</a>
Mai	Gitarrenwoche Zeven	<a href="http://www.gitarrenwoche-zeven.de">www.gitarrenwoche-zeven.de</a>
Juni	Musikfestival Hurricane in Scheeßel	<a href="http://www.hurricane.de">www.hurricane.de</a>
Juni/Juli/August	Vissel-Freitage - Musik am Marktplatz in Visselhövede	<a href="http://www.vissel-freitag.de">www.vissel-freitag.de</a>
Juli	Für Hilde Festival in Wohnste	<a href="http://www.fuer-hilde-festival.de">www.fuer-hilde-festival.de</a>
August	TonTestFestival auf der Bremervörder Seebühne	<a href="http://www.bremervoerde.de">www.bremervoerde.de</a>
August	Elektro-Festival Ferdinands Feld in Rotenburg (Wümme)	<a href="http://www.ferdinandsfeld.de">www.ferdinandsfeld.de</a>
August	Festival Rock den Lukas in Tarmstedt	<a href="http://www.rockdenlukas.de">www.rockdenlukas.de</a>
August	Festival Laut & Draußen in Rotenburg (Wümme)	<a href="https://www.facebook.com/lautunddraussen">Facebook.com/lautunddraussen</a>
August	Moor4U-Festival in Gnarnenburg	<a href="http://www.moor4u-benefizfestival.de">www.moor4u-benefizfestival.de</a>

## KULINARIK & GENUSS

Mai	Olivenöl-Abholtag in Wilstedt	<a href="http://www.artefakt.eu">www.artefakt.eu</a>
Juni	Zevener Matjesfest	<a href="http://www.pro-zeven.de">www.pro-zeven.de</a>
Juni	Kräutertag in Horstedt	<a href="http://www.kraeuterregion.de">www.kraeuterregion.de</a>
Juni	HeimatGenuss in Rotenburg (Wümme)	<a href="http://www.heimatgenuss-row.de">www.heimatgenuss-row.de</a>
Juni	Markt an der Wieste in Sottrum	<a href="http://www.gewerbeverein-sottrum.de">www.gewerbeverein-sottrum.de</a>
August	Zevener Weinfest	<a href="http://www.weinfest-zeven.de">www.weinfest-zeven.de</a>
November	Martinsmarkt in Visselhövede	<a href="http://www.gewerbeverein-visselhoevede.de">www.gewerbeverein-visselhoevede.de</a>

## FEILSCHEN & HANDELN

April	Pflanzenbörse im Dorfmuseum Kuhstedtermoor	<a href="http://www.heimatverein-treidlers.de">www.heimatverein-treidlers.de</a>
April	Blütenfest mit Flohmarkt am Oste-Hamme-Kanal bei Gnarnenburg	<a href="http://www.touristik-gnarnenburg.de">www.touristik-gnarnenburg.de</a>
Juli	Rotenburger Hökermarkt	<a href="http://www.rotenburg-wuemme.de">www.rotenburg-wuemme.de</a>
Juli	Tarmstedter Ausstellung	<a href="http://www.tarmstedter-ausstellung.de">www.tarmstedter-ausstellung.de</a>
August	Flohmarkt in Plönjeshausen	<a href="http://www.ploenjeshausen.net">www.ploenjeshausen.net</a>
September	Selsinger Herbstmarkt mit Straßenflohmarkt und Showbühne	<a href="http://www.selsingen.de">www.selsingen.de</a>
September	Lauenbrücker Herbstmarkt mit Flohmarkt	<a href="http://www.flohmarkt.lauenbrueck.de">www.flohmarkt.lauenbrueck.de</a>







## TRADITION & HANDWERK

April	Moorpurgnacht am Torfschiffhafen Kollbecksmoor	<a href="http://www.findorffserben.de">www.findorffserben.de</a>
Mai	Museumsdag & Markt an de Beek am Heimatmuseum Scheeßel	<a href="http://www.heimatmuseum-scheesel.de">www.heimatmuseum-scheesel.de</a>
Mai	Tarmstedter Moorfest	<a href="http://www.tarmstedt.de">www.tarmstedt.de</a>
Mai	Mittelalterliches Pfingstspektakel am Heimathaus Rotenburg (Wümme)	<a href="http://www.fogelvrei.de">www.fogelvrei.de</a>
Mai + Juni	Handwerker- und Backtag auf dem Historischen Moorhof in Augustendorf	<a href="http://www.augustendorf.net">www.augustendorf.net</a>
Juli	Torftag am Torfschiffhafen und im Dorfmuseum Kuhstedtermoor	<a href="http://www.findorffserben.de">www.findorffserben.de</a> und <a href="http://www.heimatverein-treidlers.de">www.heimatverein-treidlers.de</a>
August/ September	Mittelalterfest am Vörder See in Bremervörde	<a href="http://www.bremervoerde.de">www.bremervoerde.de</a>
September	Tag des offenen Denkmals	<a href="http://www.tag-des-offenen-denkmals.de">www.tag-des-offenen-denkmals.de</a>
Oktober	Sittenser Erntedankfest mit Festzug	<a href="http://www.sittensen.de">www.sittensen.de</a>
Oktober	Moorhafen-Erntefest auf der Greven Worth mit Bauernmarkt am Torfschiffhafen Kollbecksmoor	<a href="http://www.findorffserben.de">www.findorffserben.de</a>
November	Engelmarkt auf der Greven Worth in Selsingen	<a href="http://www.selsingen.de">www.selsingen.de</a>
Dezember	St. Liborius Weihnachtszauber in Bremervörde	<a href="http://www.bremervoerde.de">www.bremervoerde.de</a>
Dezember	42. Sottrumer Weihnachtsmarkt	<a href="http://www.gewerbeverein-sottrum.de">www.gewerbeverein-sottrum.de</a>
Dezember	Adventsleuchten in Rotenburg (Wümme)	<a href="http://www.rotenburg-wuemme.de">www.rotenburg-wuemme.de</a>

## KUNST & KULTUR

Mai	KulturLandKultur rund um Zeven	<a href="http://www.kulturlandkultur.de">www.kulturlandkultur.de</a>
Mai	KreARTiv-Markt am am Urla-Hus in Anderlingen	<a href="http://www.urla-hus.de">www.urla-hus.de</a>
Juni	Kunstmeile am Mühlenteich in Sittensen	<a href="http://www.zukunftboerdesittensen.de/kunstmeile-muehlenteich">www.zukunftboerdesittensen.de/kunstmeile-muehlenteich</a>
Oktober	Ahauser Herbst	<a href="http://www.ahauser-heimatverein.de">www.ahauser-heimatverein.de</a>
November	Winterzauber am Urla-Hus in Anderlingen	<a href="http://www.urla-hus.de">www.urla-hus.de</a>
November	Weihnachtsmärchen im Rathaussaal in Zeven	<a href="http://www.kulturbuero-zeven.de">www.kulturbuero-zeven.de</a>
November	Kunsthändlermarkt auf dem Meyerhof in Scheeßel	<a href="http://www.heimatmuseum-scheesel.de">www.heimatmuseum-scheesel.de</a>
Dezember	Selsinger Märchentour	<a href="http://www.selsingen.de">www.selsingen.de</a>

## RUND UM DEN SPORT

April	Sommerzeitlauf in Gnarrenburg	<a href="http://www.tsv-gnarrenburg.de/sommerzeitlauf">www.tsv-gnarrenburg.de/sommerzeitlauf</a>
Mai	Börde auf dem Rad in Selsingen	<a href="http://www.selsingen.de">www.selsingen.de</a>
Mai	Sottrumer Abendlauf	<a href="http://www.tv-sottrum.de">www.tv-sottrum.de</a>
Mai	Ummellauf ab Hepstedt	<a href="http://www.ummel.de">www.ummel.de</a>
Mai	Tag des Wanderns	<a href="http://www.facebook.com/nordpfade">www.facebook.com/nordpfade</a>
Juni	2. Oste-Triathlon in Bremervörde	<a href="http://www.br-v-marketing.de">www.br-v-marketing.de</a>
Juni	Klappstauregatta auf dem Oste-Hamme-Kanal in Gnarrenburg	<a href="http://www.findorffserben.de">www.findorffserben.de</a>
Juni	Wilstedter Abenlauf	<a href="http://www.abenlauf.de">www.abenlauf.de</a>
Juni	Zevener Vier-Abend-Märsche	<a href="http://www.vierabendmaersche.de">www.vierabendmaersche.de</a>
August	Yoga-Festival in Rotenburg (Wümme)	<a href="http://www.yogalounge-rotenburg.de">www.yogalounge-rotenburg.de</a>
September	Finteler Triatlon	<a href="http://www.finteler-triathlon.de">www.finteler-triathlon.de</a>

**Hinweis für Veranstalter:** Sollten auch Sie eine Veranstaltung im Landkreis Rotenburg (Wümme) planen, tragen Sie diese gerne kostenfrei in unserem Online-Veranstaltungskalender ein. Einmal online, wird der Termin auch auf den Veranstaltungskalendern des Reiselandes Niedersachsen, der Metropolregion Hamburg und anderen kommunalen Plattformen gleichzeitig dargestellt und so geht's:





# MÄÄÄH!

Es braucht nicht viel, um auch Erwachsene glücklich zu machen



Tierische Erlebnisse für Klein und Groß:  
Das und vieles mehr beim Urlaub auf  
dem Bauernhof



Wer braucht schon einen Zoo,  
wenn es einen Bauernhof gibt?!



# LANDAUSZEIT

## Für Genießer und Hofabenteurer

Wenn Sie am Horizont nicht mehr sehen als jede Menge Grünland, einzelne Höfe und viel Himmel, wenn draußen mehr Rehe und Rinder als Menschen unterwegs sind und man mal nichts anderes hört als Vogelgezwitscher oder einen Trecker – dann sind Sie angekommen, auf dem „platten“ Land.

Vielerorts finden Sie Eier-, Kartoffel- oder Marmeladenstände, Milchtankstellen, Obst- und Blumenpflückfelder und den ein oder anderen Hofladen, in dem es regionale Köstlichkeiten und schöne Wohn- und Gartendeko gibt. Dazu laden gemütliche Hofcafés und

Melkhüs, die sogenannten Milchraststätten, Landhotels und Gasthöfe zu einer Kuchenpause und zum Essen gehen ein.

Lassen Sie sich einfach treiben und genießen Sie die Landschaft mit ihren idyllischen Dörfern und Bauernhöfen. Einige landwirtschaftliche Betriebe, aber auch weitere Lebensmittelproduzenten, geben Besuchern gerne einen Einblick in ihre Arbeit. Sie bieten Führungen, Workshops oder Seminare für Kinder- und Erwachsenengruppen an. Dort erfahren Besucher, wie ein Milchviehbetrieb funktioniert oder eine Biogasanlage betrieben wird.

TIPP

## AUSZEITHÖFE

### Das Landerlebnis für Körper & Geist

Einfach mal rauskommen, den eigenen Akku aufladen und die Natur bewusst wahrnehmen – all das bieten unsere Auszeithöfe für einen Tag oder einen Kurzurlaub.



Mit Alltagsstress haben viele von uns zu kämpfen. Wir sind ständig erreichbar, online und „im Flow“. Beim Waldbaden, Yoga im Freien, Kräutersammeln oder während einer Wanderung können Sie – fernab vom Alltagsstress – wunderbar abschalten.

Für Klein und Groß, Gruppen und Einzelkämpfer, Familien und Paare – für jeden ist etwas dabei. Fachgerecht begleitet werden Sie dabei von geschulten Kursleitern, die auch den ein oder anderen Tipp haben, wie Sie das Gelernte im Alltag fortführen können.



Einfach tierisch!

i

Unsere Auszeithöfe  
finden Sie auf:  
[www.nordwaerts.de](http://www.nordwaerts.de)



i

Infos zum Projekt  
„AusZeitHöfe“  
erhalten Sie auf:  
[www.bauernhofferien.de](http://www.bauernhofferien.de)



Ein Tagesausflug auf dem Land ist wie eine Auszeit vom Alltag. Die Entschleunigung ist sofort spürbar. Am besten mieten Sie sich gleich für ein paar Tage in einem Urlaubsbauernhof ein. Neben Freiraum zum Toben und Abschalten gibt es immer etwas Spannendes zu entdecken. Hier können Kinder den ganzen Tag „rumbutschern“ und lernen den Hofalltag kennen. Gekennzeichnet sind unsere Urlaubsbauernhöfe im Magazin mit einem „B“. Einige haben auch ein Landerlebnissiegel. Erklärungen hierzu finden Sie auf Seite 99.



Yoga – ein tolles Auszeitangebot

## 1 MELKHÜS

In den kleinen **Milchraststätten**, die an Rad- und Wanderwegen liegen, bieten Landfrauen von **Mai bis Ende September** direkt auf ihren Höfen leckere Milchspezialitäten an. Während eines Besuches können Kinder und Erwachsene gerne den **Hof erkunden**. Auf Anfrage sind Hofführungen für „Groß und Klein“ möglich. Öffnungszeiten und Infos erhalten Sie auf [www.melkhus-row.de](http://www.melkhus-row.de).



1

**D5** **1.1 Melkhus Ehestorf**  
Milchviehhaltung und Ackerbau  
Dorfstr. 8 • 27404 Ehestorf  
Tel. 04286 95098

**E6** **1.2 Melkhus Scheeßel**  
Sauen-, Ferkel- und Hühnerhaltung,  
Schweinemast und Hofladen  
Finteler Weg 2 • 27383 Scheeßel  
Tel. 04263 94283 • [www.hofladen-bassen.de](http://www.hofladen-bassen.de)

**F5** **1.3 Melkhus Fintel**  
Färsenaufzucht und Hähnchenmast  
Wohlsberg 81 • 27389 Fintel  
Tel. 04265 751



Weitere Hof- und  
Landerlebnisse:  
[www.nordwaerts.de](http://www.nordwaerts.de)



## 2 LERNSTANDORTE DER LANDWIRTSCHAFT

Sie möchten **Einblicke in die Landwirtschaft** bekommen und sehen, wie Nahrungsmittel produziert werden? Buchen Sie mit Ihrer Kinder- oder Erwachsenengruppe eine Hofführung. In der **Molkerei Kück** erfahren Sie im Bauernhofklassenzimmer und auf dem Milchlehrpfad, wie die Milch vom Gras ins Glas kommt. Wie ein moderner Milchviehbetrieb funktioniert, sehen sie auf den **Milchhöfen Schröder** und **Brinkmann**. Der **Geflügelhof Brandt** zeigt Ihnen, wie Legehennen gehalten werden und wie das Sortieren und Verpacken der Eier funktioniert. Auf dem **Hof Adiek** lernen Sie die Betriebsabläufe eines Ackerbau- und Schweinehaltungsbetriebes kennen. Alle Bauernhöfe sind Lernstandorte zweier Fördervereine, die vom Landvolk Niedersachsen Kreisverband Bremervörde-Zeven e.V. ins Leben gerufen wurden.

**B3** **2.1 Bauernhofklassenzimmer Milchhof und Molkerei Kück**  
Langenhausen 24 • 27442 Gnarrenburg-Langenhausen  
Tel. 04763 7240 • [www.bauernhof-klassenzimmer.de](http://www.bauernhof-klassenzimmer.de)

**A3** **2.2 Milchhof Familie Schröder**  
Rehhörnstraße 2 • 27442 Gnarrenburg-Kuhstedt  
Tel. 04763 1567 • [www.bauernhof-klassenzimmer.de](http://www.bauernhof-klassenzimmer.de)

**C4** **2.3 Geflügelhof Brandt**  
Im Dorfe 11 • 27404 Godenstedt  
Tel. 04281 3873 • [www.landwirtschaft-wird-transparent.de](http://www.landwirtschaft-wird-transparent.de)

**C4** **2.4 Milchhof Brinkmann**  
Im Dorfe 11 • 27404 Meinstedt  
Tel. 04281 3873 • [www.landwirtschaft-wird-transparent.de](http://www.landwirtschaft-wird-transparent.de)

**C4** **2.5 Hof Adiek**  
Zum Hof Adiek 1 • 27404 Wiersdorf  
Tel. 04281 950618 • [www.landwirtschaft-wird-transparent.de](http://www.landwirtschaft-wird-transparent.de)



2

# 3

## KLOSTERGUT BURGSTITTENSEN

Lernen Sie bei einer Führung oder spielerisch beim Burg-Escape die historische Gutsanlage des Klosters als Ort der Begegnungen kennen. Für Kindergärten, Schulklassen und Erwachsenengruppen werden zudem **individuelle bauernhof- und waldpädagogische Angebote** erstellt. Die Gestaltung von Kindergeburtstagen und Naturerlebnissen, wie der Besuch des Zauberwaldes, machen die Vielfalt des Hofes erlebbar und fördern die eigene Kreativität.

E4

Burgsittensen 1 • 27419 Tiste  
Tel. 0171 7553624 (Hannah Wedemeyer)  
www.klostergut-burgsittensen.de

# 4

## LANDFRÜCHTE IM LANDPARK

Wissen Sie, wie die Obst- und Gemüsesorten aussehen, bevor sie im Supermarkt landen oder zu welcher Jahreszeit diese angepflanzt und geerntet werden? All das – und vieles mehr – können Sie im Tier- und Landschaftspark LandPark Lauenbrück erfahren. Hier ist mit dem **Projekt „LandFrüchte“** ein toller Lernort zum Thema Ernährung entstanden. Besucher finden im **LandGarten** einen, auch in Bezug zur Permakultur, angelegten Obst- und Gemüsegarten, umringt von insektenfreundlichen Staudenbeeten zum Ackern und Ernten. In der **LandKüche**, können Erwachsene und Kinder an spannenden Angeboten rund um das Thema Ernährung und Umweltbildung teilnehmen.

E5

Wildpark 1 • 27389 Lauenbrück  
Tel. 04267 954760 • www.landpark.de



Veranstaltungstipp

## TARMSTEDTER AUSSTELLUNG 12.-15.07.2024

Ein Urlaubstag für die ganze Familie!

Jährlich besuchen etwa 100.000 Gäste die größte Landwirtschaftsmesse Norddeutschlands. Auf dem 18 Hektar großen Ausstellungsgelände und in neun Messehallen präsentieren sich dabei bis zu 750 Aussteller. Im Fokus stehen Themen rund um Landwirtschaft, Landtechnik und Tierzucht, aber auch zu Haus und Garten, Energiesparen, Küche und Haushalt, Freizeit und vieles mehr.

Für Kinder stehen Tiere, Trecker, Bewegung und Spaß auf dem Programm. Zudem gibt es einmalige Tiershows mit akrobatischen Darbietungen. Sichern Sie sich Ihre Tickets bereits im Vorverkauf. Eintrittskarten, das Programm und ein digitales Angebot finden Sie unter [www.tarmstedter-ausstellung.de](http://www.tarmstedter-ausstellung.de).



B5

Tarmstedter Ausstellungsgelände  
Wendohweg 1 • 27412 Tarmstedt  
Tel. 04283 329 • www.tarmstedter-ausstellung.de

# HOFLÄDEN & HEIMATGENÜSSE

## 1 HOFLÄDEN

In unseren Hofläden gibt es viele **regionale Produkte**. Ob selbst produziert oder aus der Nachbarschaft – Hauptsache **frisch und lecker**. In einigen Läden finden Sie auch hübsche Deko oder Präsentkörbe. Die Sortimente sind sehr unterschiedlich. Eines bekommen Sie aber überall: Den kostenlosen Klönschnack und gute Tipps für Aktivitäten in der Region.

**E4** **1.1 Grimkes Bio- und Bauernladen**  
Eichenstraße 5 • 27419 Sittensen  
Tel. 04282 1352 • [www.grimkes.de](http://www.grimkes.de)

**B5** **1.2 Cordes Hofladen**  
Dorfstraße 11 • 27412 Bülstedt  
Tel. 04283 6113 • [www.cordes-hof.de](http://www.cordes-hof.de)

**E6** **1.3 Bassens Bauernladen**  
Finteler Weg 2 • 27383 Scheeßel  
Tel. 04263 94283 • [www.bassens-bauernladen.de](http://www.bassens-bauernladen.de)

**E7** **1.4 Hofladen Rießel**  
Ziegeleiweg 2 • 27374 Visselhövede  
Tel. 04262 94461 • [www.hof-riessel.com](http://www.hof-riessel.com)



## 2 DURSTLÖSCHER

Ob diese Getränke den Durst löschen oder eher dem Gaumen schmeicheln? Das sei dahingestellt. Sie werden aber alle in der Region entwickelt oder produziert. **Wein** von eigenen Reben, **Saft** von Heeslinger Früchten, **feine Spirituosen** und **Met** aus Zeven – das ist Vielfalt pur.

**D4** **2.1 Säfte und Sirup von Hofmosterei „Koenekes Hofladen“**  
Zum Kreuzkamp 1 • 27404 Heeslingen  
Tel. 04281 4650 • [www.koenekes-hofladen.de](http://www.koenekes-hofladen.de)  
Erhältlich vor Ort

**C4** **2.2 Honig-Met von der Imkerei Roose**  
Altbremer Straße 4a • 27404 Zeven  
Tel. 04281 953059 • [www.imkereiroose.de](http://www.imkereiroose.de)  
Erhältlich vor Ort oder bei REWE in Zeven

**E4** **2.3 „Yummy Cream Liqueur“ von der Alten Gutsbrennerei Philipp Koch**  
Am Markt 9 • 27419 Sittensen  
Tel. 04282 93210  
[www.philipp-koch.com](http://www.philipp-koch.com) & [www.yummy-trinken.de](http://www.yummy-trinken.de)  
Erhältlich in diversen Supermärkten (siehe Internetseite)

**D6** **2.4 Wein vom Wein Gut Wümme**  
Heidhauerkamp 8 27356 Unterstedt  
Mobil 0171 6247486 • [www.weingutwuemme.jimdofree.com](http://www.weingutwuemme.jimdofree.com)  
Erhältlich im WeinAtelier13 in Ahausen



**i** Weitere Hofläden & Heimatgenüsse:  
[www.nordwaerts.de](http://www.nordwaerts.de)







## 3 WILDE GESELLEN

Schwarzbunte Niederungsriinder gibt es bei uns in jedem Dorf. Aber einige Landwirte züchten Rassen, die ganzjährig auf der Weide stehen. Vom stämmigen **Bison** mit dem Buckel bis zum **Auerochsen** mit den großen Hörnern. Ganz ohne Zaun leben **Wildschwein** oder **Reh**. Deren Fleisch ist in einigen Läden oder direkt bei Jägern zu haben. Dass es den Tieren gut geht, schmeckt man.

**C2** **3.1 Verkauf von regionalem Wildfleisch**  
 Jäger Bernd Sprekels  
 Eddehoff 6 • 27432 Elm  
 Mobil 0173 6394243 • [www.ferienwohnung-sprekels.de](http://www.ferienwohnung-sprekels.de)

**A3** **3.2 Auerochsen Fahrendahl**  
 Fahrendahl 35a • 27442 Gnarrenburg  
 Tel. 04764 2254860 • [www.aurochsen-fahrendahl.de](http://www.aurochsen-fahrendahl.de)

**D4** **3.3 Bisonhof Boitzen**  
 Hinter der Schule 4 • 27404 Heeslingen-Boitzen  
 Tel. 04287 1272 • [www.bisonhof-boitzen.de](http://www.bisonhof-boitzen.de)

**B5** **3.4 Highland Cattles vom Lütje Hof**  
 Dorfstraße 2 • 27412 Westertimke  
 Mobil 0160 8967824  
[www.highlandcattle-westertimke.de](http://www.highlandcattle-westertimke.de)

Küchen-Tipp

## HANDGEMACHTE MESSER VON VOSS KNIVES

Tom Voß,  
 Schneidwerkzeugmechaniker  
 aus Dipshorn



Was kam erst – das Kochen oder das „Messermachen“?

Das Herstellen von Messern! Ich hatte Bock auf Handwerk, arbeite gerne mit Holz und Metall. Und ich wollte etwas machen, das man täglich in die Hand nimmt. Seit ich mit meinen Messern in der Küche hantiere, koche ich mehr und lieber.

Gibt es Besonderheiten bei deinen Messern?

Alle Messer sind Unikate, manche fast Kunstwerke. Jedenfalls ist das mein Ziel. Ich experimentiere viel mit Formen und Materialien, um am Ende ein besonders schönes und gleichzeitig nützliches Produkt in den Händen zu halten. Die Klingen sind aus Stahl der rostet, so wie es früher immer war. Da ist halt ein wenig Pflege nötig.

Produzierst du auch Messer für Jäger?

Im Bereich der Jagdmesser probiere ich derzeit einiges aus. Solche Messer sind Spezialanfertigungen. Beispielsweise muss die Klinge bei Messern zum Ausbeinen leicht flexibel sein, da teste ich verschiedene Stahlsorten. Für die reine Zubereitung von Wild eignen sich aber auch die regulären Messer.

Hast du einen Shop?

Ich verkaufe über meinen Online-Shop. Lediglich bei Spezialanfertigungen mache ich auf Wunsch Termine vor Ort in meiner Werkstatt. Das geht aber ausschließlich nach vorheriger Vereinbarung.

Alle Infos: [www.voss-knives.de](http://www.voss-knives.de)





Leckeres Wildgericht aus der Küche des Hotel-Restaurants Daub



# EINFACH KÖSTLICH!

## Schlemmen von wild bis süß

Süß oder salzig? In unserer Region finden Sie kulinarische Köstlichkeiten in allen Variationen. Sogar die Kombination aus Eis und Salz ist zu haben. So etwas machen die Jungköche aus der Gastroszene. Yummy!

Natürlich gibt es in unseren Restaurants und Gasthäusern auch traditionelle Gerichte. Deftiges wie Hochzeitssuppe, Bratkartoffeln mit Knipp oder Schnitzelvariationen ist auf vielen Speisekarten fest verankert. Je nach Jahreszeit kommen Grünkohl, Spargel, Matjes, Pilze und Wild auf den Tisch. Als Nachtisch darf der norddeutsche Klassiker „Rote Grütze mit Vanillesoße“ oder Süßes mit Erdbeeren nicht fehlen.

Apropos Wild: Das magere und leicht bekömmliche Wildfleisch enthält viele ungesättigte Fettsäuren und ist reich an Mineralstoffen. Je nach Wildtierart unterscheidet sich der Geschmack des Fleisches. Fasan ist eher mild im Geschmack, Rehfilet hat einen leicht wilden und Wildschwein einen herzhaften Wildgeschmack. Wer bisher noch kein Wildgericht probiert hat, sollte unsere Gastronomen mit „Wilder Küche“ aufsuchen (siehe S. 52). Dort werden garantiert auch „Wild-Skeptiker“ zu „Wild-Fans“.

Besuchen Sie auch gerne unsere Cafés, Hofcafés und Melkhüs. Ob „Bodderkoken“ vom Blech oder Tortentraum mit Baiserhäubchen, die Auswahl an selbstge-

**TIPP**

## WILD AUF WILD



Im Herbst und Winter spielen Wildgerichte, egal ob als Braten oder Filet, eine große Rolle in der norddeutschen Küche. In dieser Zeit herrscht Jagdsaison für heimisches Reh- und Damwild, für Fasanen und Wildenten sowie Feldhasen, denn diese dürfen nicht das ganze Jahr bejagt werden.



Weitere Infos zu den Schon- und Jagdzeiten: [www.schonzeiten.de](http://www.schonzeiten.de)

### Gewusst?

Wildfleisch, sogenanntes Wildbret, kaufen Sie am besten bei entsprechenden Wildhändlern, Metzgern oder direkt bei Jägern in der Region. Gut gekühlt hält sich frisches Wildbret zwei bis drei Tage. Wenn es jedoch nicht gleich zubereitet wird, sollte es nach dem Kauf eingefroren werden. Auftauen lässt sich das Fleisch am besten über Nacht im Kühlschrank.

Bei der Zubereitung sollten Sie darauf achten, dass Wildbret über einen kurzen Zeitraum mindestens auf 80°C Kerntemperatur zu bringen. Wer kein Thermometer zur Verfügung hat, kann das Fleisch mit einer Nadel einstechen oder es mit dem Finger prüfen. Wenn der Fleischsaft noch rosa ist oder man es sehr eindrücken kann, ist es noch nicht gar – eigentlich ähnlich wie beim Rindersteak oder -braten.



Wildtipps, -anbieter und -rezepte:  
[www.wild-auf-wild.de](http://www.wild-auf-wild.de)

### Kochkurs

Gruppen ab zehn Personen können im „Kitchen Club“ ein Wildgericht zubereiten. Inhaber und Koch Ulf Ahrens ist selbst Jäger. Das Wildfleisch kommt aus seinem Jagdrevier.

**A3**

Gasthof Ahrens  
Bremervörder Straße 39 • 27442 Kuhstedt  
Tel. 04763 7122 • [www.gasthof-ahrens.de](http://www.gasthof-ahrens.de)

### Urlaub mit Jagdmöglichkeit

Wer einen Jagdschein besitzt, kann sich in der Ferienwohnung Sprekels (siehe S. 74) nördlich von Bremervörde und in der Jagdpension und Ferienunterkunft „Schloms Hof“ (siehe S. 81) bei Rotenburg (Wümme) einmieten.



Ein Traum – die Kartoffeltorte vom Hartmannshof

Rezept: Seite 53

backenen Kuchen und Torten ist groß. Dazu eine leckere Kaffeespezialität oder Tee aus dem Kännchen, wie hört sich das an? Traumhaft, oder?

Auf den nächsten beiden Seiten finden Sie eine Auswahl an Restaurants und Cafés. Weitere Gastronomen präsentieren sich auf den Seiten 60-87 und unter [www.nordwaerts.de](http://www.nordwaerts.de).

Lassen Sie sich kulinarisch verwöhnen und genießen Sie regionale Gerichte, Wildspezialitäten oder leckere Torten- und Eiskreationen. Auf diesen beiden Seiten geben wir Ihnen jährlich eine Auswahl an Einkehrtipps an die Hand. Weitere Landgasthöfe, Restaurants und Cafés finden Sie auf der Internetseite [www.nordwaerts.de](http://www.nordwaerts.de) und im Gastgeberverzeichnis ab Seite 60.

## 1 VIELFÄLTIGE KÜCHE

Besuchen Sie unsere gut bürgerlichen und modernen Restaurants. Neben einer **traditionellen Küche** mit norddeutschen Klassikern ergänzen **moderne und mediterrane Spezialitäten** das Speisenangebot.

**B5** **1.1 Tarmstedter Hof**  
Hauptstraße 16 • 27412 Tarmstedt  
Tel. 04283 8440 • [www.tarmstedter-hof.de](http://www.tarmstedter-hof.de)

**D4** **1.2 Gundies Home No. 15**  
Dorfstraße 15 • 27419 Klein Meckelsen  
Tel. 04282 593215 • [www.gundieshomeno15.de](http://www.gundieshomeno15.de)

**D5** **1.3 Zur Grünen Eiche**  
Friedrich-Behrens-Straße 14 • 27383 Sothel  
Tel. 04263 1086  
[www.gasthaus-zur-gruenen-eiche.de](http://www.gasthaus-zur-gruenen-eiche.de)

**C6** **1.4 Prüser's Gasthof**  
Dorfstraße 5 • 27367 Hellwege  
Tel. 04264 9990 • [www.pruesers-gasthof.de](http://www.pruesers-gasthof.de)

**E7** **1.5 Café Nebenan**  
Goethestraße 19 • 27374 Visselhövede  
Tel. 04262 958599 • [www.cafe-nebenan.de](http://www.cafe-nebenan.de)



## 2 „WILDE“ KÜCHE

Gerichte mit **heimischem Wild** gibt es teilweise ganzjährig, meistens aber ab Herbst in sogenannten „Wildwochen“. In folgenden Restaurants wird das Wildfleisch aus eigenen Jagdrevieren oder von bekannten Jägerinnen und Jägern bezogen.

**A2** **2.1 Kluster Hof**  
Bremervörder Straße 50 • 27432 Basdahl-Kluster  
Tel. 04766 939500 • [www.klusterhof.de](http://www.klusterhof.de)

**B2** **2.2 Restaurant Hotel Daub**  
Bahnhofstraße 2 • 27432 Bremervörde  
Tel. 04761 3086 • [www.hotel-daub.de](http://www.hotel-daub.de)

**C4** **2.3 Restaurant Hotel Paulsen**  
Meyerstraße 22 • 27404 Zeven  
Tel. 04281 9410 • [www.hotel-paulsen.de](http://www.hotel-paulsen.de)

**D6** **2.4 Restaurant Waldhof**  
Hauptstraße 26 • 27356 Rotenburg-Unterstedt  
Tel. 04269 5343 • [www.waldhof-rotenburg.de](http://www.waldhof-rotenburg.de)



Weitere Restaurants &  
Cafés:  
[www.nordwaerts.de](http://www.nordwaerts.de)



# 3

## KAFFEE, TEE, KUCHEN UND CO.

Genießen Sie Ihren Kaffee oder Tee mal nicht Zuhause, sondern in einem historischen, gemütlichen oder klassischen Café-Ambiente. Egal ob **Mühlen-, Hof- oder moderne Cafés**, eines haben alle gemeinsam: Hier gibt es selbstgemachte Torten-, Kuchen- oder Eiskreationen.

**C4** **3.1 Oste-Café (Apr.-Okt.)**  
Wassermühle Eitzmühlen  
Eitze 4 • 27446 Eitzmühlen  
Tel. 04284 927262 • www.oste-cafe.de

**D5** **3.2 Hofcafé im Grünen**  
Teilwiesen 2 • 27383 Hetzwege  
Tel. 04263 983386 • www.hofcafe-im-gruenen.com

**D6** **3.3 Unikat - Kreatives - Pflanzen - Café**  
Brockeler Straße 2 • 27356 Rotenburg (Wümme)  
Tel. 04261 8183335  
www.dienstleistungszentrum-wuemme-aller.de

**E6** **3.4 Hofcafé unter den Eichen (Apr.-Sep.)**  
Dorfstraße 13 • 27386 Bothel  
Tel. 04266 9836296 • www.hofcafe-unter-den-eichen.de

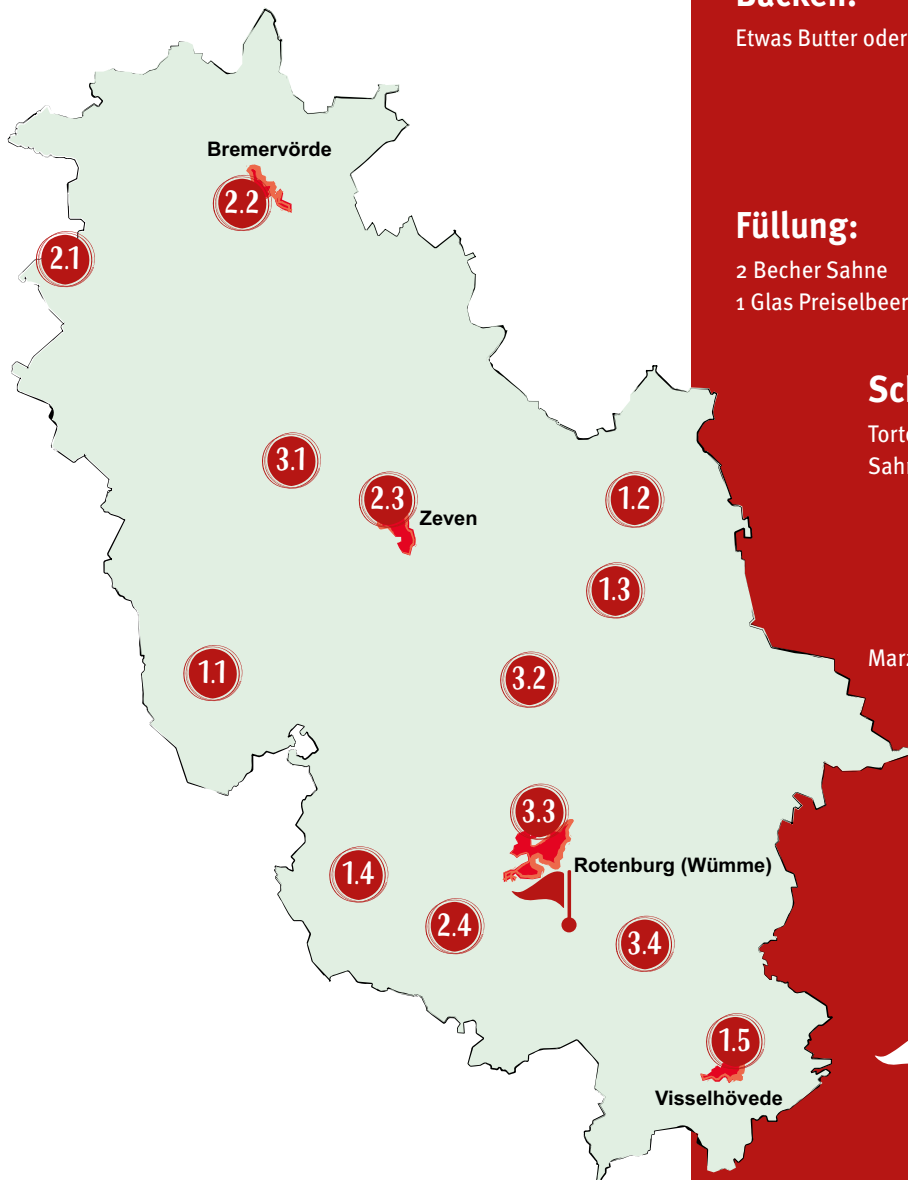

### Rezeptidee

## KARTOFFELTORTE

Ein Teamrezept des „Hofcafés Hartmannshof“.

Auf dem Hartmannshof werden landwirtschaftliche Tätigkeiten durchgeführt, es wird ein Hofcafé betrieben und es leben dort Menschen mit Behinderung.



### Teig:

3 Eier  
250 g Zucker

100 g Mehl  
1 TL Backpulver  
1 TL Zimt  
1 Msp. gemahlene Nelken  
1 abgeriebene Schale von einer unbehandelten Zitrone

125 g gemahlene Haselnüsse  
375 g Kartoffel gekocht und fein gerieben  
75 g Zitronat

Eigelb und Eiweiß voneinander trennen. Das Eigelb und den Zucker schaumig rühren.

Mehl, Backpulver, Zimt, Nelken und Zitrone unter die Eigelb-/Zuckermasse heben.

Das vom Trennen übrig gebliebene Eiweiß sehr steif schlagen und zusammen mit den Nüssen, Kartoffeln und Zitronat unter den Teig heben.

### Backen:

Etwas Butter oder Margarine

Die Teigmasse in die ausgefettete Backform füllen und bei 200 Grad Umluft ca. 50-60 Minuten backen.

Den Boden aus der Form lösen und auskühlen lassen.

### Füllung:

2 Becher Sahne  
1 Glas Preiselbeeren

Die Sahne schlagen und die Preiselbeeren unterheben.

### Schichten:

Tortenboden  
Sahnemasse

Den Boden 1x waagrecht durchschneiden und mit Preiselbeersahne nach Belieben füllen. Den zweiten Boden drüberlegen. Etwas Sahne überlassen. Die Torte mit der restlichen Sahne oben und rundherum einstreichen.

Marzipandecke

Zum Schluss die Marzipandecke über die Torte ziehen und nach Belieben dekorieren.

### Keine Lust selber zu backen?

Dann genießen Sie die Kartoffeltorte, viele weitere Torten, Kuchen und herzhafte Snacks von Mittwoch bis Sonntag im Hofcafé Hartmannshof. Die genauen Öffnungszeiten finden Sie auf der Seite 87.

### D7

Hofcafé Hartmannshof  
Hartmannshof 1 • 27356 Rotenburg (Wümme)  
Tel. 04261 9208888 • www.hartmannshof.info

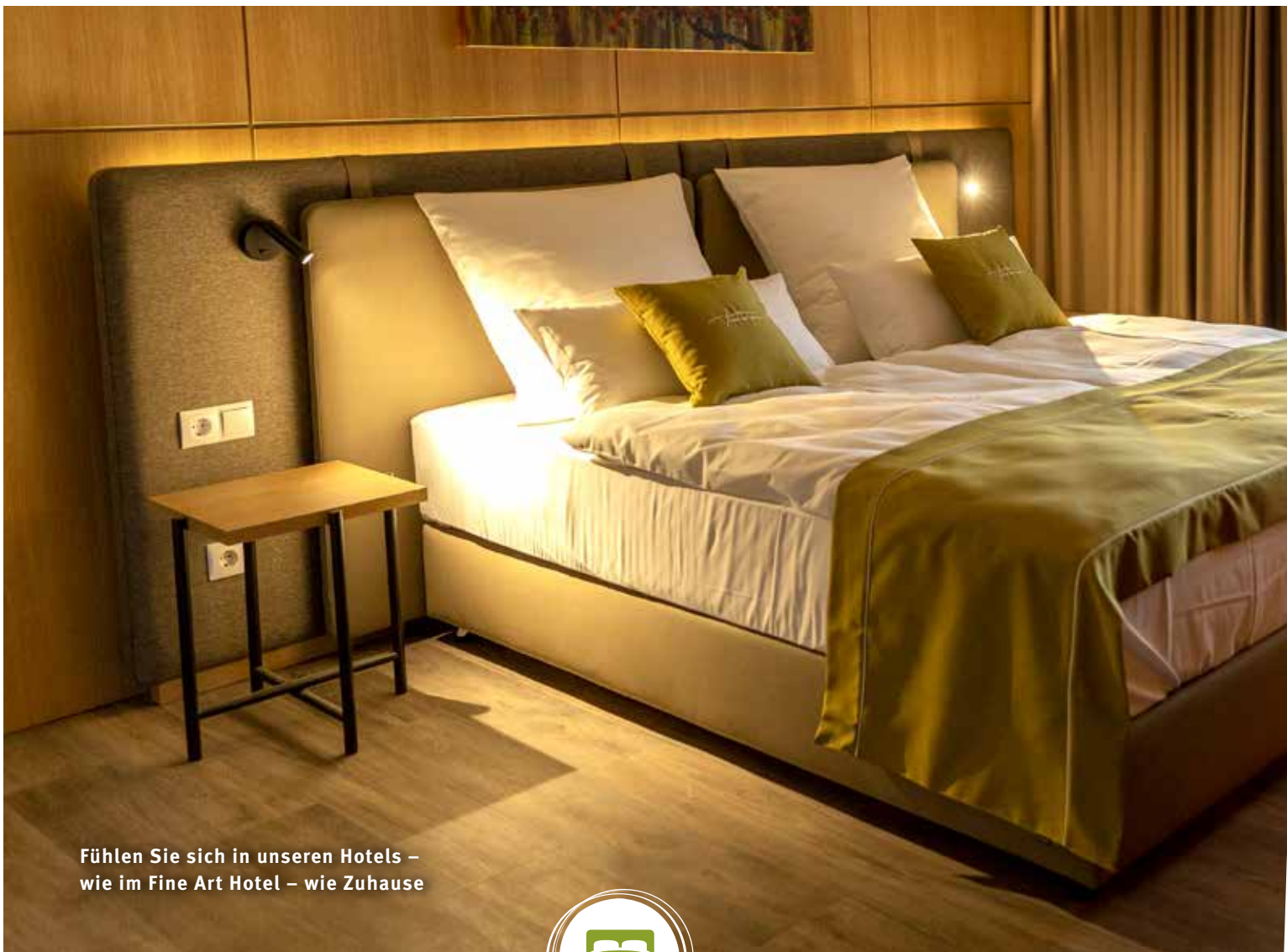

Fühlen Sie sich in unseren Hotels –  
wie im Fine Art Hotel – wie Zuhause



# ANGENEHME TRÄUME

## Sternekomfort und Campingglück

In der „Region der Liebenden“ dürfen schöne Unterkünfte natürlich nicht fehlen. Und davon haben wir eine Menge: In unseren komfortablen Hotels können Sie sich rundum verwöhnen lassen. Da beginnt der Tag bereits am reichhaltigen Frühstücksbuffet und endet bei einem leckeren Abendessen im Restaurant. Familiärer und individueller sind die kleinen, aber feinen Privathotels und Pensionen mit ihrer ganz persönlichen Note.

Besonders für Langschläfer, die gerne mal das Hotelfrühstück verpassen, oder Familien mit Kindern

eignen sich unsere gemütlichen Ferienhäuser und -wohnungen. Da kann ganz einfach im Schlafanzug gefrühstückt werden – herrlich! Die Lütten freuen sich besonders wenn die Ferienunterkunft ein Bauernhof ist, wo nach dem Frühstück gleich das Abenteuer beginnt.

Noch ungezwungener ist der Aufenthalt auf einem Camping- oder Wohnmobilstellplatz unter freiem Himmel. Ganz gleich ob im Zelt oder Caravan, nirgendwo sind Sie der Natur näher als beim Campen. Den Frischluft-Kick gibt es gratis dazu.



TIPP

Übernachtungstipp

# JUGENDHERBERGE ROTENBURG (WÜMME)

Die moderne Jugendherberge – für kleine und große Gäste, für Gruppen, Familien, Radfahrer oder Wanderer – ist eine tolle Unterkunft zum Übernachten, Tagen, Spielen und Toben. Das große Gelände verfügt über Indoor- und Outdoorplätze zum Fußball, Basketball, Volleyball und Tischtennis spielen. Das Haus bietet zudem gemütliche Räume, um zu „chillen“.

Am Rande der Kreisstadt und doch zentral gelegen ist die Jugendherberge ein idealer Ausgangspunkt für Aktivitäten: Unternehmen Sie Wander-, Rad- und Paddeltouren, einen Badeausflug ins Erlebnisbad Ronolulu oder zum Weichel- oder Bullensee, einen Städtetrip in die Hansestädte Hamburg und Bremen oder einen abenteuerlichen Ausflug in die Freizeitparks der Lüneburger Heide.

D6

Verdener Str. 104 • Rotenburg (Wümme)  
Tel. 04261 83041  
[www.rotenburg-wuemme.jugendherberge.de](http://www.rotenburg-wuemme.jugendherberge.de)



Happy Camper!



Modern und stilvoll – die Jugendherberge Rotenburg

Stöbern Sie einfach auf den nächsten Seiten und finden Sie Ihr persönliches Wohlfühlquartier. Wir wünschen Ihnen einen schönen Urlaub und eine erholsame Auszeit!



Ferienhaus Gundies Home No. 15, eines von vielen Feriendomizilen



Noch mehr Unterkünfte:  
[www.nordwaerts.de](http://www.nordwaerts.de)



# CAMPING & WOHNMOBIL

Ein Campingurlaub wirkt entschleunigend, probieren Sie es aus! In unserer Region gibt es einfache, naturnahe sowie moderne und gut ausgestattete Campingplätze. Oder Wohnmobilstellplätze für die Durchreise.

Wenn nicht anders angegeben, sind die **Campingplätze** und **Wohnmobilstellplätze** ganzjährig geöffnet. Sie verfügen über **Strom, Ver- und Entsorgung** sowie **Sanitäranlagen**. Sind Bäder oder Restaurants angegeben, so befinden sie sich direkt neben dem Platz.

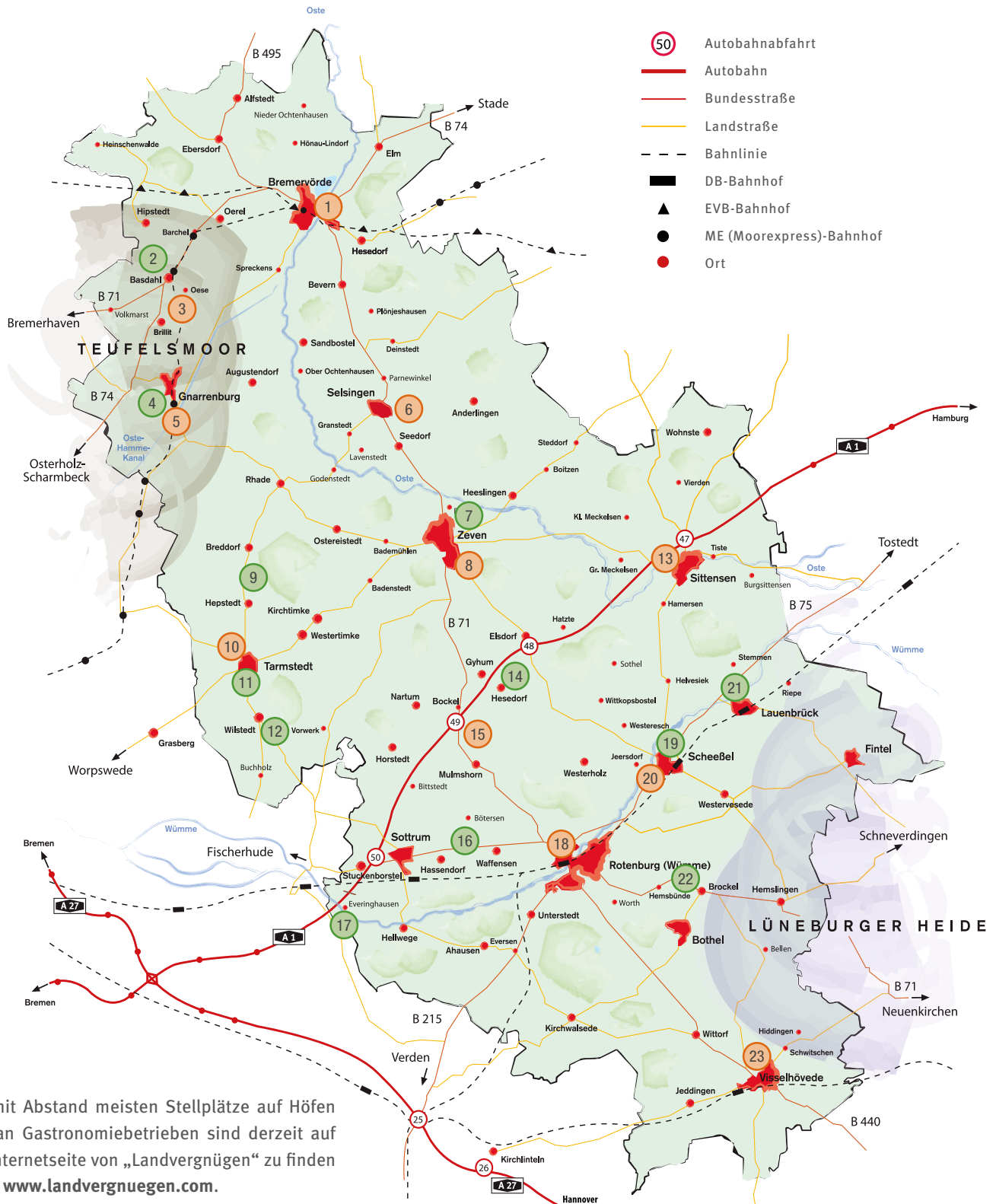

**Tipp:** Die mit Abstand meisten Stellplätze auf Höfen und an Gastronomiebetrieben sind derzeit auf der Internetseite von „Landvergnügen“ zu finden unter [www.landvergnuegen.com](http://www.landvergnuegen.com).



### 1 Natur- und Erlebnispark Bremervörde

40 Stellplätze  
Kiebitzweg 1 • 27432 Bremervörde  
Tel. 04761 987150 • www.parkdersinne-brv.de  
W-LAN

### 2 Hof Freitag Geestequelle (S. 74)

40 Touristenplätze  
Moorlandsweg 1 • 27432 Hipstedt  
Tel. 04768 223 • www.campingpark-hoffreitag-geestequelle.de  
März-Oktober geöffnet

### 3 An der Schützenhalle

20 Stellplätze  
An der Schützenhalle • 27442 Brillit  
Tel. 04763 627111 (Touristik Gnarrenburg)  
Kostenlos, ohne Ver-/Entsorgung und Sanitäranlagen

### 4 Gnarrenburg „Am Eichholz“

50 Touristenplätze  
Hermann-Lamprecht Str. 69 • 27442 Gnarrenburg  
Tel. 04763 8648 o. 0173 1872036 • www.camping-gnarrenburg.de  
März-Oktober geöffnet, W-LAN, Freibad

### 5 Schulzentrum Brilliter Weg

16 Stellplätze  
Brilliter Weg • 27442 Gnarrenburg  
Tel. 04763 627111 (Touristik Gnarrenburg)  
Kostenlos, ohne Ver-/Entsorgung und Sanitäranlagen

### 6 Selsingen

5 Stellplätze  
„Im Sick“ • 27446 Selsingen  
Tel. 04284 9307111 (Samtgemeinde Selsigen)  
Kostenlos, ohne Schwarzwasser-Entsorgung und Sanitäranlagen

### 7 Sonnenkamp

80 Touristenplätze  
Sonnenkamp 10 • 27404 Zeven  
Tel. 04281 951345 • www.campingplatz-zeven.de  
Freibad, Restaurant

### 8 Viehmarktplatz

5 Stellplätze  
Viehmarktplatz • 27404 Zeven  
Tel. 04281 716106 (Zeven+ Touristik)  
Kostenlos, ohne Ver-/Entsorgung und Sanitäranlagen, Schlüssel für Strom im Hotel-Restaurant Paulsen

### 9 Ummelbad (S. 84)

100 Touristenplätze  
Ummelweg 100 • 27412 Hepstedt  
Tel. 0152 57400199 • www.waldcampingplatz-ummelbad.com  
Freibad, Restaurant

### 10 Familie Grabau

15 Stellplätze  
Bahnhofstr. 38 • 27412 Tarmstedt  
Tel. 04283 8018  
Ohne Schwarzwasser-Entsorgung und Sanitäranlagen

### 11 Rethbergsee

20 Touristenplätze  
Wörpeweg 51 • 27412 Tarmstedt  
Tel. 04283 422 • www.rethbergsee-wochenendpark.de

### 12 Wüllenheide

20 Touristenplätze (Campingclub Bremen)  
An der Reitbahn 4 • 27412 Wilstedt  
Tel. 0176 65527411 • www.campingplatz-wuellenheide.de  
W-LAN

### 13 Sittensen

6 Stellplätze  
Mühlenstraße 10 • 27419 Sittensen  
Tel. 04282 930049 (Touristik Sittensen)  
Kostenlos, ohne Ver-/Entsorgung und Sanitäranlagen

### 14 Hesedorf

100 Touristenplätze  
Zum Waldbad 3 • 27404 Gyhum-Hesedorf  
Tel. 04286 2252 • www.waldcamping-hesedorf.de

### 15 ARAL-Station (Autohof Bockel)

10 Stellplätze  
Rastplatz an der A1 • 27404 Gyhum-Bockel  
Tel. 04286 95120  
„Sani-Station“ für Ver-/Entsorgung und Sanitäranlagen  
frei zugänglich

### 16 Stürberg (S. 84)

40 Touristenplätze  
Vor dem Stürberg 45 • 27367 Hassendorf  
Tel. 04264 9124 • www.stuerberg.de  
April-Oktober geöffnet, W-LAN

### 17 Grüner Jäger

20 Touristenplätze  
Everinghauser Dorfstr. 17 • 27367 Sottrum  
Tel. 04205 319113 • www.camping-paradies.de  
W-LAN, eigener Pool

### 18 Strandgold Weichensee

6 Stellplätze  
Bremer Str. 48 • 27356 Rotenburg (Wümme)  
www.strandgold-rotenburg.de  
April-September geöffnet, Badesee und Strandbar

### 19 Scheeßel „Waidmannsruh“

20 Touristenplätze  
Helvesieker Weg 71 • 27383 Scheeßel  
Tel. 04263 1221  
April-Oktober geöffnet, Freibad, Restaurant

### 20 Scheeßel

2 Stellplätze  
Helvesieker Weg 69 • 27383 Scheeßel  
Tel. 04263 93080 (Gemeinde Scheeßel)  
Kostenlos, ohne Ver-/Entsorgung und Sanitäranlagen,  
Anmeldung und Schlüssel für Strom im Fitness-Studio gegenüber,  
Freibad, Restaurant

### 21 Alte Löweninsel

30 Touristenplätze  
Rittergut 1 • 27389 Lauenbrück  
Tel. 04267 8238 • www.campingplatz-lauenbrueck.de  
April-Oktober geöffnet, W-LAN, eigener Pool

### 22 Waidmann's Ruh

30 Touristenplätze  
Wensebrock 1 • 27386 Brockel  
Tel. 04266 2250 • www.waidmanns-ruh.de

### 23 Zu den Visselwiesen

16 Stellplätze  
Zu den Visselwiesen • 27374 Visselhövede  
Tel. 04262 919552 (Hallenbad Visselhövede)  
Kostenlos, Dusche im Hallenbad nebenan



Weiteres zum Camping:  
[www.nordwaerts.de](http://www.nordwaerts.de)



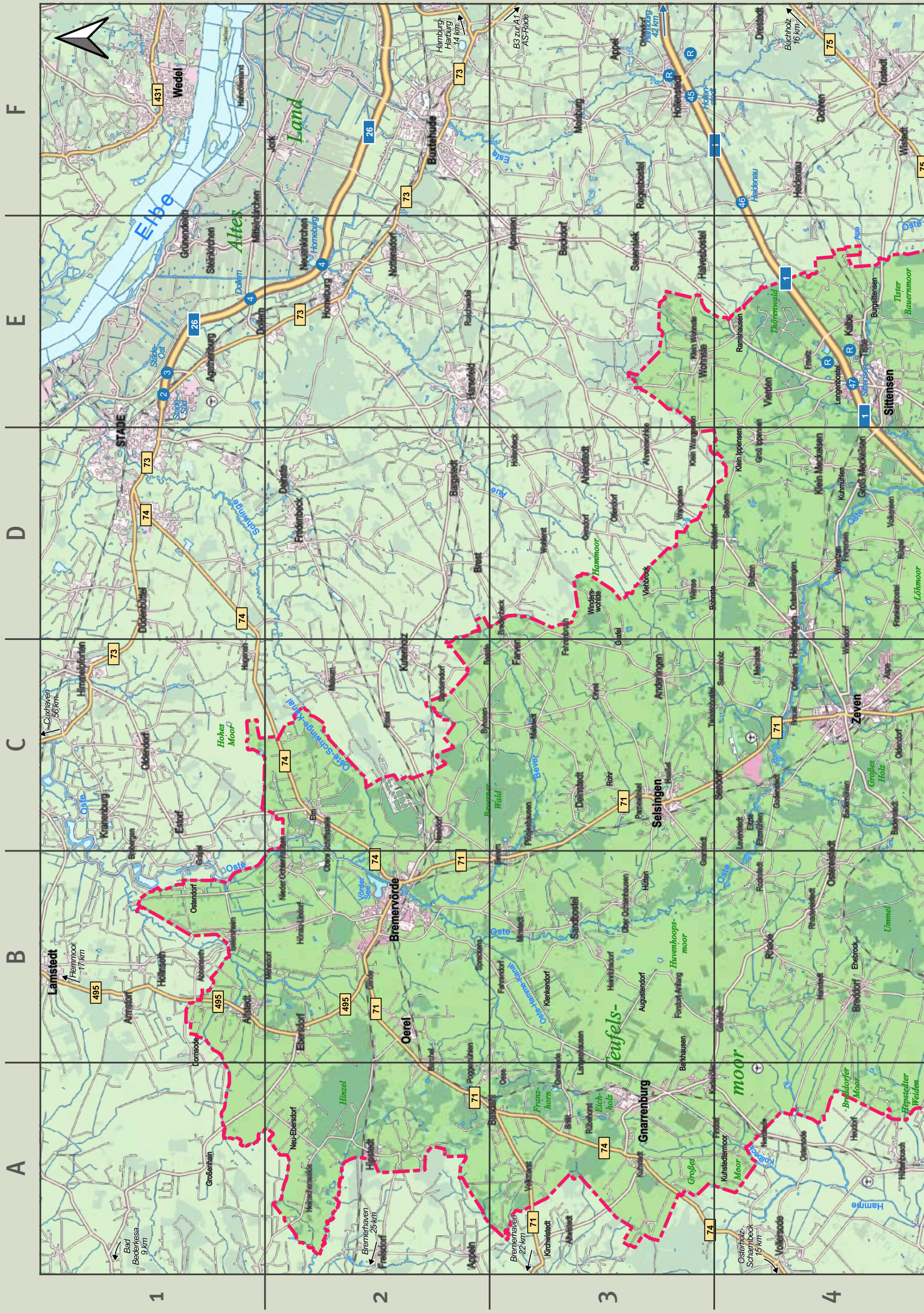

A B C D E F

1 2 3 4

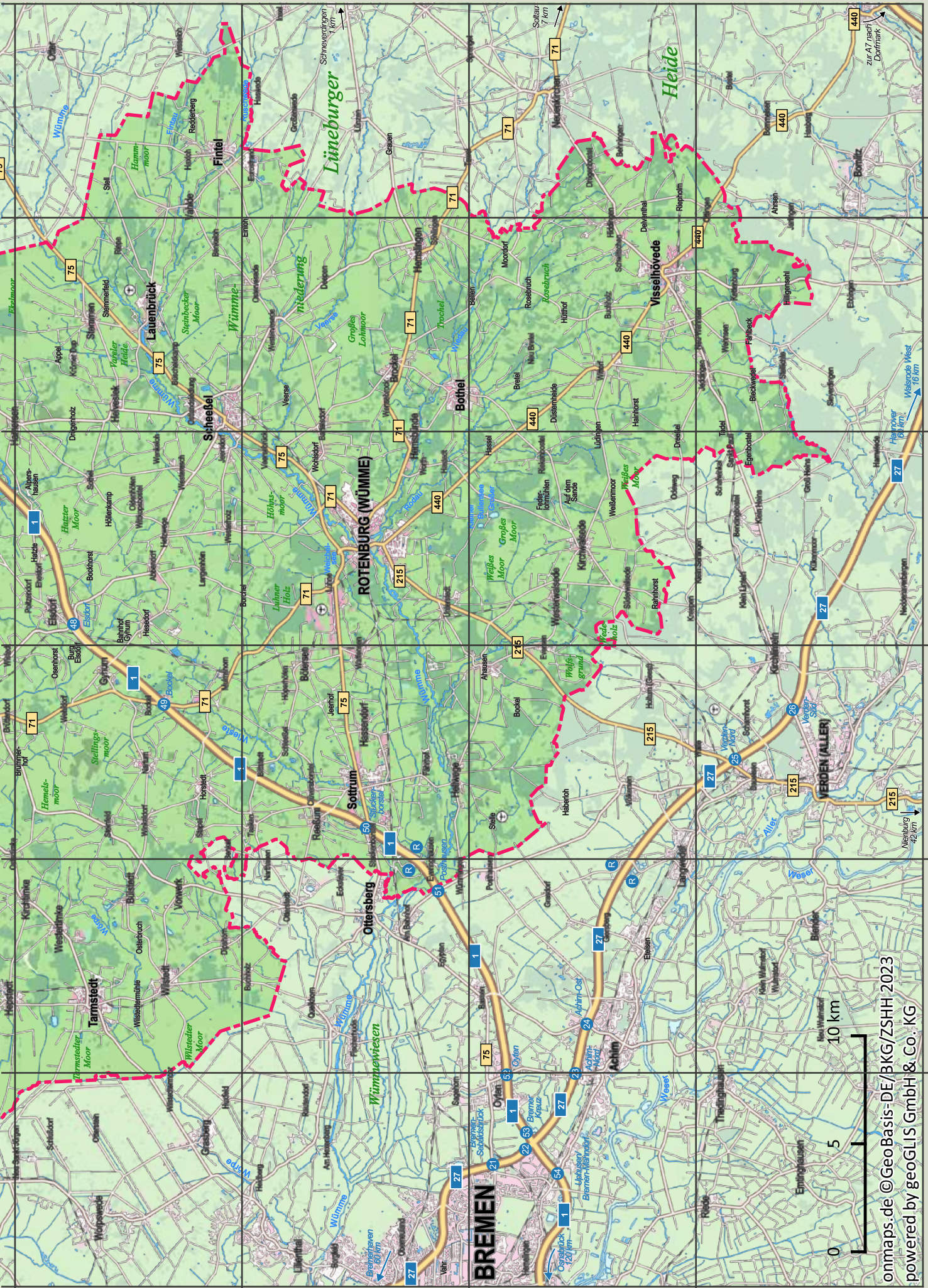

A B C D E F

5 6 7 8

onmaps.de ©GeoBasis-DE/BKG/ZSHH 2023  
powered by geoGLS GmbH & Co. KG

# HOTELS im Landkreis Rotenburg (Wümme)

## B2 H/T/R | OSTE-HOTEL



Die grüne Insel im Fluss – das Oste-Hotel gelegen im Herzen des Elbe-Weser-Dreiecks ist Ihr vertrauensvoller Partner für Veranstaltungen jeglicher Art. Neben seiner idyllischen Lage mit Außenterrasse direkt an dem Fluss Oste, zeichnet sich unser Hotel durch seine kreative, regionale und nachhaltige Küche aus.

Dazu gehören ein Festsaal, Tagungsräume bis 180 Pers. sowie 41 Zi / 76 Betten mit rückenfreundlicher Ausstattung und teilweise

Lattoflex Bettsystem, WLAN und Sky-TV. Erlebnisprogramme für Radler, Motorrad- u. Kanufahrer, Flachlandwanderer oder Busgruppen im Vörderland sind außerdem buchbar.

Freuen Sie sich auf Ihr zweites Zuhause mit herzlichem Empfang und aufmerksamem Service.

**Oste-Hotel\*\*\*S**  
**Sylke König-Sander**  
**Neue Str. 125**  
**27432 Bremervörde**  
**Tel.: 04761 8760**  
**info@oste-hotel.de**  
**www.oste-hotel.de**



Anzahl Betten: 76      Preis p.N./ÜF: ab 80,- EZ  
 Anzahl EZ/DZ/MZ: 8/31/2      Preis p.N./ÜF: ab 125,- DZ  
 HP/VP: 25,-/35,-      Preis p.N./ÜF: ab 170,- MZ



## B2 H/T/R | HOTEL DAUB KG



Herzlich willkommen im Hotel Daub im Erholungsort Bremervörde! Gelegen im Herzen des Elbe-Weser-Dreiecks ist die Stadt Bremervörde der ideale Standort für Ihren Aufenthalt in Norddeutschland.

Das Hotel Daub, ein traditioneller Familienbetrieb, verfügt mit seinen 65 Zimmern, ausgestattet mit Dusche/Bad, WC, Kabel-TV, Mini-Bar, Telefon und Fön über den nötigen Komfort für seine Gäste. Ihnen stehen eine Sauna und ein großer Parkplatz zur Verfügung.

Auch Konferenzräume für bis zu 300 Personen gehören zum Haus.

Die zentrale und doch ruhige Lage im Zentrum Bremervördes bietet Ausflugsmöglichkeiten wie den Natur- und Erlebnispark, Spaziergänge um den Vörder See, Fahrrad-Touren oder lädt zum Bummeln in der Innenstadt ein.

Seien Sie unsere Gäste. Wir bemühen uns persönlich darum, dass Sie sich bei uns rundum wohlfühlen.

**Katrin Daub**  
**Bahnhofstr. 2**  
**27432 Bremervörde**  
**Tel.: 04761 3086**  
**Fax: 04761 2017**  
**info@hotel-daub.de**  
**www.hotel-daub.de**



Anzahl Betten: 125      Preis p.N./ÜF: ab 75,- EZ  
 Anzahl EZ/DZ: 12/53      Preis p.N./ÜF: ab 125,- DZ  
 HP ab/VP: 18,-/36,-      Preis p.N./ÜF: ab 160,- MZ



## B2 H/T | OSTEL JUGENDHOTEL BREMERVÖRDE

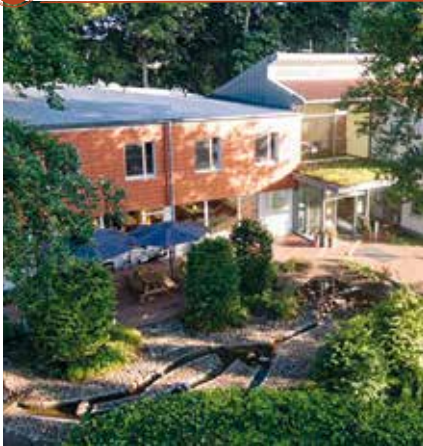

Jugendhotel? Das klingt nach Kiefernholzmöbeln und Hagebuttentee. Das Ostel zeigt, dass dieses Klischee längst kalter Kaffee ist. Ob Jung oder Alt, Klassenfahrt, Gruppen- o. Einzelreise, Tagung o. Familienfeier – so individuell wie unsere Gäste, sind wir es auch.

Als perfekter Ausgangspunkt für Ausflüge nach Bremen, Hamburg und Bremerhaven bietet das modern ausgestattete Hotel für alle Gäste genau das Richtige.

Unsere Pluspunkte:

- 31 Zimmer, davon 8 schöne DZ ohne Etagenbetten (4 davon barrierefrei), 9 Familienzimmer mit Doppel- und Etagenbetten bis 6 Personen

- gr. Frühstücksbuffet (auch vegan)
- riesiges Außengelände
- familienfreundlich
- kostenlose Parkplätze
- 5 Tagungsräume bis 80 Personen für Seminare
- „Grünes Klassenzimmer“: BNE Umweltbildung für Klassenfahrten mit Kooperation NABU Umweltpyramide, Landesforsten & Natur- und Erlebnispark
- Grillplatz und Kaminecke
- fahrrad- und wanderfreundlich

**Feldstraße 9**  
**27432 Bremervörde**  
**Tel.: 04761 807707**  
**info@ostel.de**  
**www.ostel.de**



Anzahl Betten: 134      Preis p.N./ÜF: ab 51,- EZ  
 Anzahl EZ/DZ/MZ: 3/8/20      Preis p.N./ÜF: ab 87,- DZ  
 Preis p.N./p.P./ÜF: ab 30,- MZ



## A2 H/T/R | KLUSTER HOF



### KLUSTER HOF

Unser Hotel verfügt über 33 Betten und ist ein perfekter Ausgangspunkt für Wanderungen in waldreicher Umgebung. Alle Zimmer sind mit Dusche/WC und TV ausgestattet.

Unser Restaurant verwöhnt Sie mit einem gutbürgerlichen Mittagstisch und saisonalen Spezialitäten wie Spargel- und Wildgerichten.

Zur weiteren Ausstattung unseres Hotels gehören Tagungsräume, ein Saal für bis zu 250 Personen, ein großer Sommergarten, eine Bundeskegelbahn und ein Schießstand.

Buchen Sie eines unserer speziellen Club- bzw. Wochenendangebote, wie das „Jägermeisterdiplom“ oder eine Kohl- und Pinkelfahrt.

**Jan Opitz**  
**Bremervörder Str. 50**  
**27432 Basdahl**  
**Tel.: 04766 939500**  
**Fax: 04766 9395015**  
**info@klusterhof.de**  
**www.klusterhof.de**



Anzahl Betten: 33      Preis p.N./ÜF: ab 51,- EZ  
 Anzahl EZ/DZ: 1/17      Preis p.N./ÜF: ab 67,- DZ



Sitzplätze Innen / Terrasse: 90/60  
 Säle / Sitzplätze: 1/250  
 Ruhetag: Montag





Der Selsinger Hof – Hotel, Restaurant und Privatbrauerei – liegt inmitten des malerischen Ortes Selsingen.

Moderne, hell und freundlich eingerichtete Zimmer mit u. a. Du/WC, TV, Telefon, WLAN (kostenlos), Schreibtisch sowie Radio sorgen für eine erholsame Zeit in unserem Hause.

**Katrin und Holger Gehrmann**  
 Bahnhofstr. 1  
 27446 Selsingen  
 Tel.: 04284 93930  
 Fax: 04284 939393  
 selsingerhof@selsingerhof.de  
 www.selsingerhof.de

Nach einem reichhaltigen Frühstück lädt die schöne Umgebung zum Wandern und Radfahren ein. Wir bieten Fahrradtouren mit Gepäckservice an!

Ob rustikal in der Kutscherstube oder elegant in der Bürgerstube – unsere Küche ist bekannt für regionale Spezialitäten und Vielfalt. Der große Festsaal (350 Personen), kleiner Festsaal (80 Personen), die Ratsstube (18 Personen), und die Heimatstube (25 Personen) können für Festlichkeiten, Tagungen und Busgruppen genutzt werden.

Der Selsinger Hof hält mit seiner Privatbrauerei eine Attraktion bereit, die im gesamten Landkreis einmalig ist. Hier braut der Hotelier sein Bier nach "Pilsener Brauerei" und führt interessierte Gäste und Besucher nach Voranmeldung gerne durch seine kleine Brauerei. Ein kühles helles oder dunkles "Hofbräu" rundet das Gastronomie-Erlebnis ab.

**Öffnungszeiten:**  
 Mo. + Di., Do.- So. ab 17.00 Uhr,  
 So. zusätzlich von 11.30-14.00 Uhr.

**Warme Küche:**  
 Mo. + Di., Do.- So. 17.30-20.30 Uhr,  
 So. zusätzlich von 11.30-13.30 Uhr.

Für Gruppen ab 20 Personen öffnen wir auch gerne außerhalb der regulären Öffnungszeiten!



Anzahl Betten:	25	Preis p.N./ÜF:	ab 55,- EZ	Sitzplätze Innen / Terrasse:	70/60
Anzahl EZ/DZ/MZ:	2/9/4	Preis p.N./ÜF:	ab 89,- DZ	Säle / Sitzplätze:	2/430
HP:	18,-	Preis p.N./ÜF:	ab 120,- MZ	Ruhetag:	Mittwoch



# KANU CAMP

B r e m e r v ö r d e

kanu-freizeit.camp



## Kanu & Kajaktouren auf der unteren Oste

Quality Time - Freunde - Familie - Vater & Sohn - Mutter & Tochter - Abenteuer - Sport - Natur & Erholung

### NATUR- UND ERLEBNIS-PARK BREMERVÖRDE „Sinn“-liche Erlebnisse!

Welt der Sinne nach Hugo Kükelhaus: Entdecken Sie Ihre Sinne neu! Führungen für Gruppen und Familien sind nach vorheriger Terminvereinbarung ganzjährig möglich.

#### Was gibt es noch?

SeeLounge, Kneipp-Meile, Apotheker- u. Bauerngarten, SkulpturenWiese, NABU-Umweltpyramide, Bewegungsparcours, Spiellandschaften...

Info-Tel. 04761-987150



www.parkdersinne-brv.de

### DELPHINO - DAS BREMERVÖRDER FAMILIENBAD Grenzenloser Badespaß!

Barrierefreies Hallenbad mit Sport-, Aktiv- und Sprudelbecken und einem Dampfbad. Highlight ist die Großwasserröhrenrutsche BlueFlash - mit der eigenen Rutschzeit auf der Anzeigentafel! Wie wäre es mit einem Rutsch-Wettbewerb?

#### Tipp:

Nach dem Schwimmen und Trimmen... Entspannung im Dampfbad & Relaxen im Aktivbecken.

Info-Tel. 04761-809090



www.delphino-bremervoerde.de

### C3 Landtouristik Samtgemeinde Selsingen e.V.



Landtouristik SG Selsingen e.V.  
Urlaub auf dem Lande

- Osternestsuche mit HANNI HASE
- SteinErlebnis-, Nutztier- und Mühlenroute erradeln
- Steinplanetarium in Anderlingen
- Spiel- und Wasserpark in Farven
- Wandern auf dem NORDFPAD Ostetal und Zwei Mühlen
- Wasserwandern auf der Oste
- Wohnmobilstellplatz
- Boule-Platz auf der Greven Worth



Landtouristik SG Selsingen e.V.  
 Hauptstraße 30 • 27446 Selsingen  
 Tel.: 04284 9307111  
 landtouristik.sg@selsingen.de  
 www.selsingen.de

# HOTELS im Landkreis Rotenburg (Wümme)

## C4 H/T/R | HOTEL PAULSEN



### HeimatGefühl by Ringhotels

Zentral gelegenes Hotel mit 38 Hotelzimmern

- WLAN
- familiärer Charme und persönliche Atmosphäre
- Restaurant mit regionalen und saisonalen Spezialitäten
- gemütliche Bierstube
- Terrasse
- kostenfreie „Mineralwassertankstelle“ für Trinkflaschen
- Wäsche-Service und Fahrrad-Reparatur-Set
- Attraktive Gruppen, Radler- und Nordpfade-Wanderpauschalen
- Kinderermäßigung

Bequeme Onlinebuchung über unsere Homepage [www.hotel-paulsen.de](http://www.hotel-paulsen.de).

Seien Sie uns herzlich willkommen – wir freuen uns auf Ihren Besuch!

**Familie Paulsen**  
Meyerstr. 22  
27404 Zeven  
Tel.: 04281 9410  
Fax: 04281 94142  
info@hotel-paulsen.de  
www.hotel-paulsen.de



Anzahl Betten:	65	Preis p.N./ÜF:	ab 79,- EZ	Sitzplätze Innen / Terrasse:	90/60
Anzahl EZ / DZ / MZ:	10 / 24 / 4	Preis p.N./ÜF:	ab 124,- DZ	Säle / Sitzplätze:	1/100
HP/VP:	30,- / 55,-	Preis p.N./ÜF:	ab 170,- MZ	Ruhetag:	-



## C4 H/R | HOTEL CENTRAL



### HOTEL Central BAR • RESTAURANT

3\*\*\*(S) Hotel-Bar-Restaurant, 24 Zimmer, Saunalandschaft, WLAN gratis, Zimmer mit Sky-TV, Sky Sportsbar, Biergarten-Terrasse, Wintergarten, Gruppenpauschalen, Ausflugsvorschläge, Kinderermäßigungen, E-Ladesäule (Wallbox), Bett & Bike-Mitglied, „Bikers Welcome“.

Überzeugen Sie sich und genießen Sie unsere „Wohlfühlleistungen“!

**Hotel Central**  
Familie UBkurat  
Alte Poststr. 2  
27404 Zeven  
Tel.: 04281 93910  
Fax: 04281 939191  
info@hotelcentral.de  
www.hotelcentral.de



Anzahl Betten:	46	Preis p.N./ÜF:	ab 86,- EZ	Sitzplätze Innen / Terrasse:	80/50
Anzahl EZ / DZ / MZ:	9 / 11 / 5	Preis p.N./ÜF:	ab 125,- DZ	Säle / Sitzplätze:	-
		Preis p.N./ÜF:	ab 155,- MZ	Ruhetage: Sonntag, Samstag (Wintermonate)	



## D4 H/T/R | HOTEL ZUM HOLLENGRUND



Unser Familienbetrieb liegt direkt am malerischen Ostetal neben der über 1000-jährigen St. Viti-Kirche. Unser Restaurant bietet gut bürgerliche Gerichte aus der Region sowie Balkan-Spezialitäten.

Saisonale Extras wie „Spargelwochen“ oder „Grünkohlessen“ runden das Angebot ab. Für Feiern, Tagungen oder freie Trauungen haben wir in unserem Saalgebäude (bis 200 Pers.) und in unserem neuen Pavillon (bis 90 Pers.) ausreichend Platz.

Kostenloses WLAN im kompletten Hotel und Restaurant.

Hunde sind herzlich willkommen. Alle unsere Hotelzimmer sind Nichtraucherzimmer. Wallbox am Haus.

**Nusret Kucevic**  
Kirchstraße 20  
27404 Heeslingen  
Tel.: 04281 4438  
Fax: 04281 950915  
info@hollengrund.de  
www.hollengrund.de



Anzahl Betten:	20	Preis p.N./ÜF:	ab 72,- EZ	Sitzplätze Innen / Terrasse:	80
Anzahl EZ / DZ:	2/9	Preis p.N./ÜF:	ab 108,- DZ	Säle / Sitzplätze:	2/250
				Ruhetag:	Montag



## C4 H/G | LANDHAUS RADLER – HOTEL GARNI n.t.

Liebevoll geführtes Fachwerkhaus bietet ÜF in 16 gemütlichen Zimmern mit allem Komfort, Wintergarten, Kaminzimmer, geschützte Sitzcken im Außenbereich, DU/WC, Minibar, TV, Schreibtisch, W-LAN, auf Wunsch getrennte Betten, langes Bett oder keine Stufen. Solarstrom von hauseigener Anlage, auch an der Wallbox. Herzlich willkommen! Ihre Familie Radler



Anzahl Betten:	32	Preis p.N./OF:	ab 69,- EZ
Anzahl EZ / DZ / MZ:	16 / 16 / 3	Preis p.N./OF:	ab 89,- DZ
		Preis p.N./OF:	ab 109,- MZ



Anette Radler  
Kastanienweg 17  
27404 Zeven  
Tel.: 04281 98820  
info@Landhaus-Radler.de  
www.Landhaus-Radler.de

## C5 H/R | NIEDERSACHSENHOF



Tradition mit jungem Gesicht ...

Familiengeführtes Landhotel mit modernen, ruhig gelegenen Zimmern. Sauna, Seminar, Familienfeiern, Sommergarten, WLAN und Fahrradgarage.

Restaurant mit norddeutscher und saisonaler Küche.



**Familie Köhnken**  
Sick 13  
27404 Gyhum  
Tel.: 04286 9400  
Fax: 04286 1400  
info@niedersachsenhof.de  
www.niedersachsenhof.de

Anzahl Betten:	62	Preis p.N./ÜF:	ab 80,- EZ
Anzahl EZ / DZ / MZ:	10 / 24 / 2	Preis p.N./ÜF:	ab 120,- DZ
		Preis p.N./ÜF:	ab 150,- MZ



C4



## Wir machen Dich AQUAFIT!

*Schwimmkurse – Wassergymnastik – Vereinsschwimmen*

<p><b>Öffnungszeiten Bad</b></p> <p>Dienstag und Donnerstag 6.30 - 21.30 Uhr Mittwoch 6.30 - 7.45 Uhr Mittwoch und Freitag 14.30 - 21.30 Uhr Samstag, Sonntag und Feiertage 9.00 - 19.00 Uhr</p>	<p><b>Öffnungszeiten Sauna</b></p> <p>Montag, Damensauna 15.00 - 21.30 Uhr Dienstag 9.00 - 21.30 Uhr Mittwoch und Freitag 14.30 - 21.30 Uhr Donnerstag, Damensauna 9.00 - 18.00 Uhr Donnerstag 18.00 - 21.30 Uhr Samstag, Sonntag und Feiertage 9.00 - 19.00 Uhr</p>
--	--

27404 ZEVEN - GOETHESTRASSE 3  
TELEFON 0 42 81 / 27 87 - [WWW.AQUAFIT-ZEVEN.DE](http://WWW.AQUAFIT-ZEVEN.DE)

C4



BADEN · SPIELEN · ERHOLEN

WWW.NATURBAD-ZEVEN.DE  
27404 ZEVEN  
SONNENKAMP 15  
TEL. 0 42 81 / 36 55



## Mit Freunden den Sommer genießen!

**Öffnungszeiten**

Montag bis Freitag 13.00 - 19.00 Uhr  
Samstag, Sonn- und Feiertage 11.00 - 19.00 Uhr

Öffnungszeiten können in den Ferien abweichen,  
siehe Aushang oder [www.naturbad-zeven.de](http://www.naturbad-zeven.de)



**KINDERFERIENLAND  
NIEDERSACHSEN**

**B3 Wasserverband Bremervörde mit Trinkwasserlehrpfad**



Seit über 60 Jahren versorgt der Wasserverband Bremervörde seine Anschlussnehmer rund um die Uhr mit frischem Trinkwasser allerbesten Qualität. Über 70.000 Einwohner werden direkt beliefert und weitere 30.000 Personen außerhalb des eigentlichen Versorgungsgebietes erhalten ebenfalls ihr Trinkwasser aus unseren Wasserwerken.

Das Versorgungsgebiet erstreckt sich auf den Nordteil des Landkreises Rotenburg (Wümme) und deckt - mit Ausnahme von Großteilen der Samtgemeinde Zeven - das Gebiet des früheren Landkreises Bremervörde ab. Die Versorgung des rund 1.000 km<sup>2</sup> großen Verbandsgebietes erfolgt über ein etwa 1.000 km langes Hauptleitungsnetz sowie ca. 500 km Hausanschlussleitungen.

Der Verband betreibt seine vier modernen Wasserwerke in den Ortschaften Minstedt, Oerel, Tarmstedt und Groß Meckelsen. Zusätzlich ist in Brillit eine Druckerhöhungsanlage mit angeschlossener Behälterstation vorhanden.

In den Wasserwerken wird das Grundwasser aus mehr als 30 Förderbrunnen mit Tiefen zwischen 30 m und nahezu 200 m gewonnen. Um sicherzustellen, dass die hohen Anforderungen der Trinkwasserverordnung eingehalten werden, wird das Trinkwasser sowohl in den Wasserwerken als auch in den Haushalten der Verbraucher durch ein unabhängiges Wasserlabor unter Einbindung des Gesundheitsamtes einer ständigen Qualitätskontrolle unterzogen.

Das Trinkwasser ist von ausgezeichneter Qualität; es kann direkt aus der Leitung getrunken werden und ist ohne jede Einschränkung auch für die Zubereitung von Säuglingsnahrung geeignet. Alle Grenzwerte der Trinkwasserverordnung werden weit unterschritten.

Seit September 2011 ist der Wasserverband Bremervörde nach DIN EN ISO 9001 (QM) einschließlich TSM zertifiziert. Die Zertifizierung nach DIN EN ISO 50001 (Energie) erfolgte im Dezember 2013.

An seinem Betriebsitz in Minstedt hat der Verband einen parkähnlich gestalteten Trinkwasserlehrpfad errichtet. Hier wird auf über 30 großen, farbigen Schautafeln Wissenswertes über die Wasserversorgung gezeigt. Eine Reihe echter Exponate aus dem Betriebsalltag des Wasserverbandes Bremervörde ergänzen die Tafelthemen und machen die Wanderung über den Lehrpfad zu einer echten Infoschau. Kinder können sich an einigen attraktiven Wasserspielen vergnügen. Ein Unterstand bietet Gelegenheit zum Ausruhen.

Und wer Durst hat, darf ihn selbstverständlich löschen – mit frischem, klarem und kühlem Leitungswasser vom Wasserverband Bremervörde. Der Trinkwasserlehrpfad kann von April – September jederzeit ohne Anmeldung besucht werden.

Besuchergruppen, die zusätzlich das Wasserwerk Minstedt besichtigen möchten, sollten sich allerdings vorher telefonisch unter 04764 / 93 93 0 anmelden.



Wasserverband Bremervörde • Auestraße 32 • 27432 Bremervörde-Minstedt  
Tel. 04764 93930 • [info@wasser-brv.de](mailto:info@wasser-brv.de) • [www.wasser-brv.de](http://www.wasser-brv.de)

# HOTELS im Landkreis Rotenburg (Wümme)

## D4 H/T/R/FH | ZUR KLOSTER-MÜHLE



Sport und Wandern auf den Nordpfaden, Ausflüge und Freizeit in der Lüneburger Heide oder Kultur und Theater in den Hansestädten sind hier immer gegenwärtig.

Im verträumten Ort Kuhmühlen befindet sich unser Landhotel für Schöngeister. Alles fügt sich geschmackvoll in die natürliche Umgebung. Der Klosterwald, der idyllische Mühlenteich und ein Ensemble von Fachwerkhäusern. Das haben Firmen für Tagungen entdeckt, genauso wie Naturliebhaber und Verliebte.

Die individuell eingerichteten Zimmer bieten einen Stilmix aus dunklem Fachwerk, rustikalem Dielenboden und modernem Mobiliar.



Das Haus wird als eines der schönsten Landgasthäuser Deutschlands geführt. Im Innenbereich besticht das Restaurant durch sein geschmackvolles, modernes Ambiente.

Im Garten speisen die Gäste unter Kastanien mit Blick auf den Mühlenteich. Die kreative Karte kombiniert regionale und mediterrane Produkte im saisonalen Wechsel.

Genießen Sie Ihre Zeit und entdecken Sie viele schöne und interessante Orte.

**Carola Klindworth**  
Kuhmüllerweg 7  
27419 Groß Meckelsen  
Tel.: 04282 594190  
info@hotel-kloster-muehle.de  
www.kloster-muehle.de



Anzahl Betten:	37	Preis p.N./ÜF:	ab 90,- EZ	Sitzplätze Innen / Terrasse:	60/60
Anzahl EZ / DZ:	14/14	Preis p.N./ÜF:	ab 130,- DZ	Säle / Sitzplätze:	3/115
Frühstück:	17,50	Preis p.N./ÜF:	a. A. MZ	Ruhetag:	Sonntag u. Montag



## D4 H/T/R | HOTEL & RESTAURANT SCHRÖDER



Unser familiär geführtes Haus liegt inmitten einer reizvollen Landschaft, eingebettet in viel Grün, genau zwischen den beiden Hansestädten Hamburg und Bremen.

Ob im Frühjahr die aufblühende Natur, im Sommer die langen, heißen Tage in wohlthuender Landluft, das herrliche Farbenspiel im Herbst oder die klaren weiten Aussichten im Winter – „Ankommen und sich wohlfühlen“ lautet die Devise.

Dabei bieten wir Ihnen alles, was man von einem modernen Hotel erwarten kann.

38 schöne und behagliche Zimmer, Grillraum, Restaurant und Seminarräume sind nur einige gute Gründe, unser Haus zu besuchen.

**Detlef Schröder**  
Am Kuhbach 1  
27419 Groß Meckelsen  
Tel.: 04282 50880  
Fax: 04282 3535  
info@hotel-schroeder.de  
www.hotel-schroeder.de



Anzahl Betten:	68	Preis p.N./ÜF:	ab 70,- EZ	Sitzplätze Innen / Terrasse:	180/25
Anzahl EZ / DZ / MZ:	7/20/7	Preis p.N./ÜF:	ab 90,- DZ	Räume / Sitzplätze:	5/250
HP/VP:	12,-/21,-	Preis p.N./ÜF:	ab 100,- MZ	Ruhetag:	-

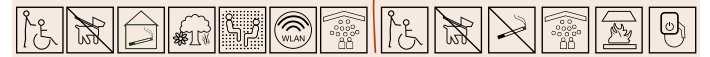

## E4 H/G | HOTEL ZUR MÜHLE



Unser zentral gelegenes Privathotel mit familiärem Charme bietet Ihnen große und ruhige Zimmer.

Außerdem freies WLAN sowie Mineralwasser und ein hochwertiges Frühstück (vom Buffet).

Ein gut gelauntes & aufmerksames Team freut sich auf Sie.



**Bettina Ellssel**  
Bahnhofstr. 25  
27419 Sittensen  
Tel.: 04282 93140  
Fax: 04282 931422  
info@hotel-muehle.eu  
www.hotel-muehle.eu

Anzahl Betten:	21	Preis p.N./ÜF:	ab 85,- EZ
Anzahl EZ / DZ / MZ:	5/6/2	Preis p.N./ÜF:	ab 115,- DZ
		Preis p.N./ÜF:	ab 140,- MZ



**Aroniadirektsaft, besondere Aufstriche, Chutney**  
Bei uns im SB-Hofladen und im Einzelhandel (s. Website).  
Lohstr. 2 • 27419 Kalbe  
www.aronia-ostetal.de



E4

## Touristinfo Sittensen



Im alten Dorfzentrum von Sittensen direkt an der Oste befindet sich die Wassermühle mit der Dauerausstellung des Handwerker-museums.

Die historische Mühlentechnik kann hier ebenso bestaunt werden wie die Schmiede gegenüber der Mühle.

Fahren Sie gemütlich mit der Moorbahn ins Tister Bauernmoor und erleben Sie die typische Tier- und Pflanzenwelt.

Entdecken Sie beim Wandern auf den Nordpfaden „Kuhbach-Oste“ und „Börde Sittensen die vielfältige Natur- und Kulturlandschaft der Börde.

Touristbüro der Börde Sittensen

Am Markt 11 • 27419 Sittensen • Tel.: 04282 93001650 • Touristik@SG.Sittensen.de

E4

## H/R } LANDART HOTEL &amp; ANGELINI

Unser sehr privates Hotel ist modern und zeitlos, reduziert und voller Ideen, niveauvoll und unkonventionell.

Fühlen Sie sich als Gast zuhause und lassen Sie sich von uns in unserem hauseigenen italienischen Restaurant Angelini verwöhnen.

Das ist unsere Vorstellung von Gastlichkeit.

**Daniela Stollberg**  
Kirchenweg 2  
27419 Sittensen  
Tel.: 04282 593888  
info@landart-hotel.de  
www.landart-hotel.de



Anzahl Betten: 24 Preis p.N./ÜF: ab 89,- EZ  
Anzahl EZ/DZ/MZ: 2/8/2 Preis p.N./ÜF: ab 115,- DZ  
Preis p.N./ÜF: ab 169,- MZ

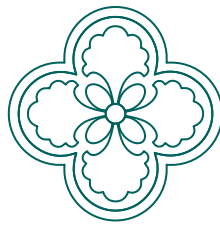

KLOSTERGUT  
BURGSITTENSEN



C4

Kultur entdecken

Natur erleben

Sinne aktivieren

Gaumen verwöhnen

Burgsittensen 1, 27419 Tiste • info@klostergut-burgsittensen.de • www.klostergut-burgsittensen.de • @klostergutburgsittensen

E4

## 25 Jahre Moorbahn Burgsittensen e.V.

**MOORBAHN**  
Burgsittensen e.V.  
im Tister Bauernmoor

Tel.: 04282 911509 (Moorbahn)  
Tel.: 04282 911511 (Café)  
Hauptstr. 70 • 27419 Tiste  
moorbahn.burgsittensen@gmail.com  
cafemoorbahn@gmail.com  
www.moorbahn.de

Genießen Sie einen ruhigen Tag im schönen Tister Bauernmoor.

Mit der Moorbahn können Sie eine sachkundige Führung zu den Aussichtstürmen unternehmen, wo Sie eine fantastische Sicht auf das weite Moor erwartet. Danach verwöhnt unser Team im Café Sie gerne mit Kaffee und Kuchen.



Café: Mi.-So.: ab 9.30 Uhr • Ausnahmen und besondere Events siehe www.moorbahn.de

Moorbahnfahrten: Sa., So. + feiertags um 13 Uhr, von April bis Oktober auch 15 Uhr. Gruppen- und Sonder-Moorbahnfahrten bitte anmelden

D3

## H/T/R/C/CP } SCHÜTZENHOF AHLERSTEDT n.t.

Den Schützenhof Ahlerstedt gibt es seit über 220 Jahren und wird heute von der 7. Generation der Familie geführt. Bei uns wird Komfort großgeschrieben.

Unsere 26 ruhig gelegenen Standard- und Komfortzimmer verfügen über Bad, Dusche/WC, TV und WLAN. Unser Restaurant bietet Ihnen eine ideenreiche, gutbürgerliche Küche mit einer großen Auswahl an Getränken.

**Schützenhof Ahlerstedt**  
Nils Bockelmann e.K.  
Stader Straße 2  
21702 Ahlerstedt  
Tel.: 04166 84200  
info@schuetzenhof-ahlerstedt.de  
www.schuetzenhof-ahlerstedt.de



Anzahl Betten: 50 Preis p.N./ÜF: ab 65,- EZ  
Anzahl EZ/DZ/MZ: 2/24/4 Preis p.N./ÜF: ab 101,- DZ  
Ruhetag: Dienstag/Mittwoch Preis p.N./ÜF: a. A. MZ



C5

## Kempowski Stiftung „Haus Kreienhoop“

Die Kempowski Stiftung Haus Kreienhoop möchte mit ihren Aktivitäten das gesellschaftliche Leben prägen und kulturelle Zukunft dauerhaft mitgestalten. Regelmäßig finden hier Lesungen, Konzerte und Seminare für Interessierte statt. Alle Informationen dazu finden Sie auf der Homepage.

Literaturtermine 2024:

6. März • 3. April • 5. Juni • 3. Juli  
7. August • 4. September • 2. Oktober  
6. November

Weitere Infos, Zeiten und Preise:  
www.literaturnachmittag.de



**Kempowski Stiftung Haus Kreienhoop**  
Zum Röhrberg 24 • 27404 Nartum  
Tel.: 04288 438  
info@kempowski-stiftung.de  
www.kempowski-stiftung.de



**BREMERHAVEN  
MEER ERLEBEN!**

# Bremerhaven

hier  
ist das  
Meer  
los

**Meer Wissen  
Meer Erleben  
Meer Verstehen**



**ERLEBNIS  
BREMERHAVEN**



**LANDHOTEL MIT CHARME**  
Herzlich willkommen in der rustikalen Atmosphäre unseres seit mehreren Generationen in Familienbesitz befindlichen, gastlichen Hauses! Deftig kräftig und kulinarisch raffiniert sind die Genüsse unserer Küche mit ihren saisonalen Spezialitäten. Prüser's Gasthof blickt auf eine über hundertjährige Geschichte zurück. Die Geschichte eines Hauses und der Familie Prüser.

**UNSER HOTEL**  
Als unser Hotelgast wohnen Sie in modernen, sehr komfortabel eingerichteten Hotelzimmern mit Dusche, WC, Fön, Telefon, Satelliten-TV und Minibar.

Die Hotelzimmer befinden sich in drei unterschiedlichen Gebäuden auf unserem Anwesen.

**UNSER RESTAURANT**  
Unser Restaurant kann als Treff für Liebhaber ausgewählter Fleisch-, Fisch-, Wild- und anderer Gerichte bezeichnet werden.

Die umfangreiche Abendkarte mit traditionellen Gerichten und regionalen Spezialitäten wird rund ums Jahr durch kulinarische Aktionen ergänzt. Eine gelungene Getränkeauswahl rundet die Gastlichkeit unseres Hauses ab.

**VERANSTALTUNGEN – TAGUNGEN**  
Für Ihre Veranstaltung, Tagung, Seminar oder Konferenz stehen Ihnen moderne Tagungs- und Veranstaltungsräume von 2 bis 250 Personen zur Verfügung. Mit unserer großen und flexiblen Anzahl an Räumlichkeiten, können wir Ihnen immer den richtigen Rahmen und Voraussetzungen für Ihre Veranstaltung bieten.

**Prüser's Gasthof**  
Dorfstr. 5  
27367 Hellwege  
Tel.: 04264 9990  
Fax: 04264 99945  
info@pruesers-gasthof.de  
www.pruesers-gasthof.de



Anzahl Betten:	130	Preis p.N./ÜF:	ab 90,- EZ	Sitzplätze Innen / Terrasse:	250/50
Anzahl EZ / DZ / MZ:	5 / 39 / 12	Preis p.N./ÜF:	ab 140,- DZ	Säle / Sitzplätze:	6 / 350
HP:	ab 24,-	Preis p.N./ÜF:	ab 180,- MZ	Ruhetag:	-



Das familiengeführte Hotel liegt idyllisch im grünen Dreieck zwischen den Städten Hamburg, Bremen und Hannover. Durch die gute Anbindung an die Autobahn A1 ist unser Haus bequem zu erreichen und bietet einen idealen Ausgangspunkt für Ihre Geschäftsreise oder einen Urlaubstrip in die schöne Region zwischen Nordsee und Lüneburger Heide.

Unterwegs wie zu Hause fühlen! Das ist der Anspruch, den wir seit mehreren Generationen haben. 30 gemütlich eingerichtete Zimmer laden zum Wohlfühlen ein und sind mit den Annehmlichkeiten eines 3-Sterne-Hotels ausgestattet.

Abends können Sie sich im Restaurant mit Biergarten verwöhnen lassen oder eine Partie auf der Bowling-Bahn spielen.

**Gasthof Röhrs**  
Hans-Wilhelm Röhrs  
Bergstr. 18  
27367 Sottrum  
Tel.: 04264 8340  
Fax: 04264 83444  
info@gasthof-roehrs.de  
www.gasthof-roehrs.de



Anzahl Betten:	52	Preis p.N./ÜF:	ab 72,- EZ
Anzahl EZ / DZ / MZ:	8 / 14 / 8	Preis p.N./ÜF:	ab 102,- DZ
		Preis p.N./ÜF:	ab 120,- MZ



**C6 ELCHCamper – Das Campingcenter mit Wohnwagen- und Wohnmobilvermietung, Verkauf und Werkstatt**



In unserem Campingcenter bei Bremen, nur wenige Minuten von der A1 entfernt, bieten wir dir vielfältige Dienstleistungen an. Neben einer Wohnwagen- und Wohnmobilvermietung stehen wir dir als Händler und Werkstatt zur Seite. Wir wissen, worauf es ankommt, denn wir sind selber Camper!

**Vermietung**  
Wir haben diverse, unterschiedlich große und voll ausgestattete Wohnwagen, Wohnmobile und Kastenwagen zu fairen Konditionen im Angebot.

Dazu verleihen wir noch Anhänger und Fahrradträger.

**Verkauf von Campern und Zubehör**  
Wir verkaufen und vermitteln neue oder gebrauchte Wohnwagen, Wohnmobile oder Kastenwagen. Daneben bieten wir hochwertiges Campingzubehör, das wir auch selber in unserer Werkstatt installieren oder nachrüsten.

Nehmen Sie gerne Kontakt zu uns auf! Ihr ELCHCamper-Team



# HOTELS im Landkreis Rotenburg (Wümme)

## D6 H/T/R | HOTEL LANDHAUS WACHTELHOF



Als familiengeführtes Hotel empfangen wir Sie mit gelebter Gastfreundschaft und spürbarer Liebe fürs Detail bei Service und Ambiente.

Dem eigenen hohen Anspruch verpflichtet, ist es dem kompletten Team von der Blumenfee bis zu den Direktoren eine Freude und Ehre, Ihren Aufenthalt im Hotel Landhaus Wachtelhof zu einem einzigartigen Erlebnis zu machen.

In Ihrem ganz persönlichen Rückzugsort inmitten wunderschöner Natur ergänzen sich interessante Freizeit-Angebote mit wohltuenden Massagen in der Wachtelhof-Therme.

Das Restaurant „DIE WACHTELEI“ macht den Aufenthalt durch regionale Köstlichkeiten mit kontrolliert angebauten Lebensmitteln nach der bewährten pARTus Küchen-philosophie perfekt.

### Wachtelhof-Portrait

- 38 elegante Zimmer und Suiten der traditionellen und modernisierten Boutique-Kategorie
- Mediterrane Therme & Lagunenbad 1.000 m<sup>2</sup>
- Spa-Bereich mit exklusiven Produkt- und Behandlungsangeboten von Clarins und Mary Cohr
- Restaurant/Wintergarten/Weinkeller
- Mehrere nahegelegene 18-Loch-Golfplätze

**Heiko Kehrstephan**  
Gerberstraße 6  
27356 Rotenburg (Wümme)  
Tel.: 04261 8530  
Fax: 04261 853200  
entspannen@wachtelhof.de  
www.wachtelhof.de



Anzahl Betten: 73      Preis p.N./ÜF: ab 150,- EZ  
Anzahl EZ/DZ: 3/35      Preis p.N./ÜF: ab 240,- DZ



## D6 H/T/R | WALDHOF



### Willkommen im Waldhof

Wir freuen uns, Sie in unserem Haus begrüßen zu dürfen. Der Waldhof ist eine Oase der Gemütlichkeit und des Wohlbefindens. Wir hoffen, dass Sie bei uns den Alltagsstress abschütteln und eine kleine Auszeit genießen können.

### Frische Küche im Waldhof

Genießen Sie das gepflegt rustikale Ambiente in unserem Restaurant „Försterstuben“ und lassen Sie sich von unserem Küchenchef verwöhnen.

Typisch regionale Gerichte, Rustikales, leichte Kost und Vegetarisches sowie saisonal

wechselnde Gaumenfreuden sind bei uns im Angebot. Im Sommer verwöhnen wir Sie außerdem gern in unserem idyllischen Biergarten.

### Natur pur – und Erlebnis

Das nahegelegene Naturschutzgebiet mit Badeseen und ausgedehnten Wander- und Radwegen lädt zu vielfältigen Freizeitaktivitäten ein. Erleben Sie abwechslungsreiche Tage in der Lüneburger Heide oder in einem der zahlreichen Freizeitparks ganz in der Nähe.

### Unser Gästehaus verfügt über:

- 9 freundliche Hotelzimmer
- 1 Apartment
- 1 Ferienwohnung für 2 Personen
- Kostenloses WLAN

Wir freuen uns auf Ihren Besuch!

**Andrea Müller-Horn**  
Hauptstr. 26  
27356 Unterstedt  
Tel.: 04269 5343  
Fax: 04269 6169  
info@waldhof-rotenburg.de  
www.waldhof-rotenburg.de



Anzahl Betten: 17      Preis p.N./OF: ab 42,- EZ      Anzahl FW: 1      Buchbar ab: 3 Nächten  
Anzahl EZ/DZ/MZ: 2/6/1      Preis p.N./OF: ab 68,- DZ      Größe in qm: 35      Preis p.N./I.E.: ab 58,-  
Frühstück: 8,-      Preis p.N./OF: ab 98,- MZ      Betten je Einheit: 2



**C5 H/T/R | KRÄUTERHOTEL UND RESTAURANT HEIDEJÄGER**



Seien Sie in der Kräuterregion Wiesteniederung willkommen. In hellen Zimmern, mit regionalen Kräuternamen, können Sie ausspannen und Wissenswertes über das jeweilige Kraut erfahren.

Entspannen können Sie auch im Garten oder im Wellnessbereich mit Sauna, Whirlpool, Dampfbad und Massagen.

In unserem Restaurant verwöhnen wir Sie mit weltoffener Regionalität.

Unser variables Raumangebot bietet Ihnen Platz für jeden Anlass von 5 bis 550 Personen. Wir freuen uns auf Sie!

**Hotel Heidejäger GmbH**  
**Rotenburger Str. 62**  
**27356 Mulmshorn**  
**Tel.: 04268 930300**  
**Fax: 04268 638**  
**info@heidejaeger.de**  
**www.heidejaeger.de**



Anzahl Betten: 84	Preis p.N./ÜF: ab 73,- EZ	Sitzplätze Innen / Garten: 80/80
Anzahl EZ/DZ/MZ: 4/31/4	Preis p.N./ÜF: ab 102,- DZ	Säle / Sitzplätze: 6/400
HP/VP: 20,-/30,-	Preis p.N./ÜF: ab 119,- MZ	Ruhetag: -



**D6 H/T/R/C | STADTIDYLL & DEPENDANCEN**



Herzlich willkommen im Hotel Stadtidyll. Hier stehen die Ruhe & Ihr Wohlgefühl an erster Stelle. Genießen Sie die persönliche Atmosphäre unseres Hotels direkt am Wümme-Radweg. In ruhiger Lage gelegen, erreichen Sie die Fußgängerzone in der Innenstadt in wenigen Minuten.

Alle 21 Zimmer & Suiten bieten die Annehmlichkeiten eines modernen 4 Sterne Hotels, inkl. Tablets. Unser Restaurant empfängt Sie morgens mit unserem vielfältigen Genießerbuffet und abends mit einer gutbürgerlichen Abendkarte.

Entspannung finden Sie auf unserer gemütlichen Sommerterrasse in der hoteleigenen Gartenanlage. Lademöglichkeit für E-Autos & Fahrräder.

**Freudenthalstr. 15**  
**27356 Rotenburg (Wümme)**  
**Tel.: 04261 630960**  
**info@das-stadtidyll.de**  
**www.das-stadtidyll.de**



Anzahl Betten: 36	Preis p.N./ÜF: ab 109,- EZ	Sitzplätze Innen / Terrasse: 60/26
Anzahl EZ/DZ: 6/11	Preis p.N./ÜF: ab 159,- DZ	Säle / Sitzplätze: 2/90
Anzahl Suiten: 4	Preis p.N./ÜF: ab 189,- SU	Ruhetag: -



**D6 HG | FINE ART HOTEL**



Das fine art Hotel ist unser kleines, familiengeführtes Hotel mit hochwertiger Ausstattung, einem gemütlichen Ambiente und viel künstlerischem Flair.

Genießen Sie den Aufenthalt – ob kurz oder lang – umgeben von ausdrucksstarken Gemälden, die von Gastgeberin und Malerin Anna Patorra selbst geschaffen wurden.

Fühlen Sie sich einfach wohl in einem von 12 hochwertig ausgestatteten Zimmern mit viel Komfort und Kunst in unserer frisch sanierten Stadtvilla in citynaher Lage. Die Zimmer verfügen alle über Smart-TV und WLAN.

Für Reisen mit Kind, fragen Sie uns gerne nach einem Zustellbett. Auch Baby-Equipment stellen wir Ihnen gerne zur Verfügung.

Das großzügige Frühstücksbuffet mit hausgemachten Marmeladen, Salaten, Frühstücksei und frischem Obst ist im Preis inbegriffen.

**fine art Hotel**  
**Glockengießerstraße 15**  
**27356 Rotenburg**  
**Tel.: 04261 4197990**  
**willkommen@hotel-fine-art.de**  
**www.hotel-fine-art.de**



Anzahl Betten: 18	Preis p.N./ÜF: ab 99,- EZ
Anzahl EZ / DZ / MZ: 4/5	Preis p.N./ÜF: ab 129,- DZ



**D6 HG | HOTEL „AM PFERDEMARKT“**



Herzlich willkommen!

Unsere großen geräumigen und modernen Hotelzimmer sind alle mit Dusche oder Bad, Schreibtisch mit Sitzecke sowie kostenfreiem WLAN-Anschluss ausgestattet.

Morgens erwartet Sie unser reichhaltiges Frühstück mit hausgemachten Spezialitäten.

Die sehr zentrale Lage des Hotels erlaubt es Ihnen, vieles (Restaurants, Bars, Cafés, Schwimmbad mit Wellnessbereich usw.) zu Fuß zu erreichen.

Zur weiteren Ausstattung unseres Hotels gehört ein Lift, der auch mobilitätseingeschränkten Personen einen erholsamen Urlaub bietet.

**Michael + Britta Weinspach**  
**Am Pferdemarkt 3**  
**27356 Rotenburg (Wümme)**  
**Tel.: 04261 94070**  
**Fax: 04261 940755**  
**info@hotelampferdemarkt.de**  
**www.hotelampferdemarkt.de**



Anzahl Betten: 60	Preis p.N./OF: ab 73,- EZ
Anzahl EZ / DZ / MZ: 5/17/6	Preis p.N./OF: ab 97,- DZ
Frühstück: 12,50	Preis p.N./OF: ab 122,- MZ



# HOTELS im Landkreis Rotenburg (Wümme)

## E5 H/T/R | LANDGUT STEMMEN



Herzlich willkommen im Landgut Stemmen! Freuen Sie sich auf herzliche Gastfreundschaft.

Unser Hotel ist ruhig gelegen und bietet geräumige Zimmer, einen kleinen Wellnessbereich mit Fitnessraum u. finnischer Sauna.

Im Wintergarten-Restaurant, auf der Gartenterrasse oder in der rustikalen Bierstube können Sie regionale Leckereien genießen.

Als ADFC-zertifizierter Betrieb und Qualitätsgastgeber Wanderbares Deutschland sind wir voll auf die Bedürfnisse von Radlern und Wanderern eingestellt.

Ein Trockenraum, abschließbare Unterstellmöglichkeiten und Werkzeug sind vorhanden. Fragen Sie auch nach unseren Arrangements. Wir freuen uns auf Sie!

**Johann Trau**  
**Große Str. 12**  
**27389 Stemmen**  
**Tel.: 04267 93040**  
**Fax: 04267 930466**  
**info@landgut-stemmen.de**  
**www.landgut-stemmen.de**



Anzahl Betten:	94	Preis p.N./ÜF:	ab 60,- EZ	Sitzplätze Innen / Terrasse:	100/54
Anzahl EZ / DZ / MZ:	4/36/4	Preis p.N./ÜF:	ab 96,- DZ	Säle / Sitzplätze:	3/500
HP:	28,-	Preis p.N./ÜF:	ab 119,50 MZ	Ruhetag:	-



## E5 HG/T/FW | HOTEL GASTHAUS GÖTZE



Herzlich willkommen mitten im Herzen von Scheeßel. Seit 1676 finden hier, direkt zwischen Kirche und Rathaus, Gäste eine gemütliche und ruhige Unterkunft. Das Hotel liegt ganz nah am Wümme-Radweg und am NORDPFAD Wümme und Vareler Heide.

10 gemütlich und liebevoll eingerichtete Hotelzimmer mit bis zu 20 Betten stehen zur Verfügung. Alle Zimmer verfügen über ein Bad mit Dusche und WC, TV und freiem WLAN. Lademöglichkeiten für E-Autos und E-Bikes gibt es direkt am Haus.

Oder Sie buchen unsere schöne Ferienwohnung mit Küchenzeile für 2-4 Personen.

Morgens erwartet Sie ein liebevolles Frühstück in dem ehemaligen Schankraum mit Blick in den kleinen Vorgarten.

Seit dem 1.10.2023 wird das Hotel von der Familie Villwock betrieben.

**Villwock Hotelbetriebsges. mbH**  
**Nadine Villwock**  
**Friedrichstraße 4**  
**27383 Scheeßel**  
**Tel.: 04263 1348**  
**info@gasthaus-goetze.de**



Anzahl Betten:	20	Preis p.N./ÜF:	ab 69,- EZ
Anzahl EZ / DZ:	3/7	Preis p.N./ÜF:	ab 99,- DZ



## E6 H/T/R | LANDGASTHAUS MEYER



Unser zentral im Städtedreieck Hamburg - Bremen - Hannover gelegener und familiär geführter Landgasthof beherbergt 20 gemütliche Gästezimmer mit DU/WC.

Neben dem Restaurant mit geräumiger Gaststube, Clubraum und Kaminzimmer steht unseren Gästen unsere Kegelbahn zur Verfügung.

**Hans-Hinnerk Meyer**  
**Eichenweg 4**  
**27386 Hemslingen**  
**Tel.: 04266 15330**  
**Mobil: 0172 4273535**  
**Fax: 04266 153316**  
**hans-hinnerk.meyer@t-online.de**  
**www.landgasthaus-meyer.de**

In der Nähe: Lüneburger Heide mit zahlreichen Freizeitparks.

Bei uns können Sie:  
 Bleiben – Feiern – Kegeln – Tagen

Wir organisieren für Sie Kutschfahrten und Fahrradtouren.

Wir freuen uns auf Ihren Besuch!

Anzahl Betten:	40	Preis p.N./ÜF:	ab 64,- EZ	Sitzplätze Innen / Terrasse:	120/30
Anzahl EZ / DZ / MZ:	3/15/2	Preis p.N./ÜF:	ab 90,- DZ	Säle / Sitzplätze:	2/150
HP/VP:	a.A.	Preis p.N./ÜF:	a.A. MZ	Ruhetag:	-



n.t.

## E8 H/T/R | LAND- UND SEMINARHOTEL JEDDINGER HOF



„Hier bin ich Gast, hier fühl' ich mich wohl“

- dieses Motto ist seit Jahrzehnten die Grundlage unseres Familienbetriebes und hat uns zu dem gemacht, was wir heute sind: ein weit über die Grenzen Niedersachsens hinaus bekanntes Land- und Seminarhotel. Mit ausgezeichnete Küche, die unseren Gästen jeden Wunsch erfüllt - ob leicht oder rustikal, ob standard oder ausgefallen.

Zu gutem Essen und gepflegten Getränken gehört die richtige Atmosphäre, die Sie bei uns z. B. im Club- oder Kaminzimmer finden. Unseren Hotelgästen stehen moderne Zimmer mit Dusche/WC, Telefon und TV-Anschluss zur Verfügung. Besonders ruhig gelegen ist unser Gästehaus mit Teich und Liegewiese.

**Land- und Seminarhotel**  
**Dorothea Vollmer e. K.**  
**Heidmark 1**  
**27374 Jeddinger**  
**Tel.: 04262 9350**  
**Fax: 04262 736**  
**jeddingerhof@t-online.de**  
**www.jeddingerhof.de**



Anzahl Betten:	120	Preis p.N./ÜF:	ab 91,- EZ
Anzahl EZ / DZ / MZ:	5/46/3	Preis p.N./p.P./ÜF:	ab 64,50,- DZ
HP:	20,-	Preis p.N./ÜF:	ab 145,- MZ



# FREIZEITHÄUSER & JUGENDHERBERGEN im Landkreis Rotenburg (Wümme)

## A3 H/T/CP | FREIZEIT- UND BEGEGNUNGSSTÄTTE OESE

n.t.



Bei der Freizeit- und Begegnungsstätte Oese (FuB) handelt es sich um das Gästehaus des Kirchenkreises Bremervörde-Zeven. Drei Häuser mit insgesamt 120 Betten laden Gruppen von jung bis alt zu Freizeiten, Seminaren, Workshops und mehr ein.

Hervorragend ausgestattete Seminarräume, ein hilfsberechtigtes Team im Haus und erstklassige Verpflegung sind ideal für Kinder-, Jugend- und Erwachsenengruppen. Die drei verbundenen Häuser mit je ca. 40 Betten können getrennt o. zusammen gebucht werden. Es gibt inklusionsgerechte Zimmer und einen Aufzug.

Auf dem großen Außengelände finden sich u.a. Beach-Volleyball, Bolzplatz, Tischtennis, Gr. Zeltplatz sowie Gruppenzelte. Darüber hinaus bietet die FuB ein eigenes Freizeit- und Seminarprogramm an.

Seien auch Sie herzlich willkommen in Oese!

**Freizeit- u. Begegnungsstätte Oese Neu Oese 5**  
27432 Basdahl-Oese  
Tel.: 04766 93940  
willkommen@fub-oese.de  
www.fub-oese.de



Anzahl Betten: 120 Preis p.N./p.P/ÜF: ab 27,- EZ  
Anzahl EZ/DZ/MZ: 17/25/33 Preis p.N./p.P/ÜF: ab 17,- DZ  
VP: ab 13,50 Preis p.N./p.P/ÜF: ab 17,- MZ



## D6 H/T | JUGENDHERBERGE ROTENBURG

n.t.



Rotenburg (Wümme) ist für seine landschaftliche Vielfalt bekannt. Und die dortige Jugendherberge für ihre zahlreichen Ideen rund um Sport, Spaß und Bewegung! Perfekt für einen Familienurlaub, aber auch für Tagungs- und Sportgruppen:

- großes Gelände im Grünen mit Spiel- und Bolzwiese
- Entspannung pur in schöner, walddreicher Umgebung
- Sportplätze für viele Ballsportarten von Fußball bis Basketball sowie eine Beachvolleyballanlage
- 12 Tagungs- und Seminarräume und günstige Tagungspauschalen

- komplett modernisierter Gebäudeteil mit gemütlichen Zimmern und einem großen Tagungsraum
- ideal für Trainingslager, Familien, Musikgruppen, Freizeiten und Tagungen
- fast alle Zimmer sind mit Dusche/WC ausgestattet. Mehrbettzimmer können auch als EZ und DZ genutzt werden

Verdener Str. 104  
27356 Rotenburg (Wümme)  
Tel.: 04261 83041  
Fax: 04261 84233  
rotenburg@jugendherberge.de  
www.rotenburg-wuemme.jugendherberge.de



Anzahl Betten: 245 Preis p.N./ÜF: ab 49,- EZ  
Anzahl EZ/DZ/MZ: 6/15/51 Preis p.N./p.P/ÜF: ab 44,- DZ  
HP/VP: a. A. Preis p.N./p.P/ÜF: ab 39,- MZ



## B2 H/T | OSTEL JUGENDHOTEL BREMERVÖRDE

n.t.

- Familien- und barrierefreie Zimmer
- gr. Frühstücksbuffet (auch vegan)
- riesiges Außengelände
- Tagungsräume bis zu 80 Pers.
- „Grünes Klassenzimmer“: BNE Umweltbildung für Klassenfahrten mit Kooperation NABU Umweltpyramide, Landesforsten & Natur- und Erlebnispark
- ideal für Wochenendseminare
- Grillplatz und Kaminecke
- Fahrrad- und wanderfreundlich



Anzahl Betten: 134 Preis p.N./ÜF: ab 51,- EZ  
Anzahl EZ/DZ/MZ: 3/8/20 Preis p.N./ÜF: ab 87,- DZ  
Preis p.N./p.P/ÜF: ab 30,- MZ



Feldstraße 9  
27432 Bremervörde  
Tel.: 04761 807707  
info@ostel.de  
www.ostel.de

B2

**Tarmstedter Ausstellung**

**IHR SCHÖNSTER URLAUBSTAG**

**12. - 15. JULI 2024**

[www.tarmstedter-ausstellung.de](http://www.tarmstedter-ausstellung.de)

**SPIELPARK WINGST**  
MIT SOMMERRODELBAHN

**WINGST.DE**  
**GROSSER SPASS FÜR DIE GANZE FAMILIE**

**Spielpark Wingst**  
Schwimmbadallee 10a | 21789 Wingst  
T (04778) 660 | [f/spielpark](https://www.facebook.com/spielpark)

## B1 G/T/R | ISELER HOF

n.t.



Gasthof mit Übernachtung, Restaurant und Bauernhof. Unsere Zimmer befinden sich in einem separaten Gebäude und sind alle mit Du/WC, Radio, TV, Telefon, WLAN, Fön und teilweise mit Kühlschrank und Kochgelegenheit versehen. Bekannt ist der Iseler Hof für seine gute bürgerliche Küche mit vielen selbstgefertigten Waren wie z. B. Salaten, Kuchen, Torten und Eis.

**Familie Holst**  
Auf dem Iseler 26  
27432 Iselersheim  
Tel.: 04769 8080  
info@iseler-hof.de  
www.iseler-hof.de

Empfehlen möchten wir unsere Räumlichkeiten wie Wintergarten, Kaminzimmer und Gartenterrasse für Feiern aller Art.

Neben unseren eigenen Räumen bewirtschaften wir auch das Heimathaus in Mehedorf, ein idyllisches Bauernhaus mit Backhaus, Steinbackofen und einem tollen Kinderspielplatz, geeignet für Feiern bis 100 Personen.



Anzahl Betten: 20	Preis p.N./ÜF: ab 50,- EZ	Sitzplätze Innen / Terrasse: 100/35
Anzahl EZ / DZ/MZ: 3/7/2	Preis p.N./ÜF: ab 80,- DZ	Säle / Sitzplätze: 1/100
	Preis p.N./ÜF: a. A. MZ	Ruhetag: Mittwoch



## C5 P | PENSION RENÉE HAACK

n.t.

Jedes Zimmer verfügt über eine Mini-Küche, Du/WC, TV und WLAN, sowie eine Terrasse mit Blick auf den Garten. Auf Wunsch gibt es Frühstück zu kleinem Aufpreis. Wir liegen direkt am Radfernerweg HH-HB und in der Nähe zum Reha-Zentrum Gyhum. Anreise mit dem Auto: A1 Abfahrt Bockel nur 2 km entfernt. Wir freuen uns auf Ihren Besuch!



**Renée Haack**  
Bergstraße 2  
27404 Gyhum  
Tel.: 04286 1859  
Fax: 04286 9249193  
reneehaack@gmx.de  
www.pension-haack.de

Anzahl Betten: 9	Preis p.N./OF: ab 25,- EZ
Anzahl EZ / DZ: 7/1	Preis p.N./OF: ab 35,- DZ
Frühstück: 5,-	Preis p.N./OF: ab 40,- MZ



## D7 Lütens-Hofladen in Hassel

Freilandei, selbstangebautes Gemüse und weitere Produkte von lokalen Anbietern zur Selbstbedienung



Öffnungszeiten: Mo. - So. 7 - 21 Uhr

Hasseler Dorfstraße 1 • 27386 Hemsbünde - direkt an der B440  
Mobil: 0174 5175246 • www.lütens-hof.de

## C5 P/FZ | KIWI LODGE

n.t.

Die Kiwi Lodge bietet ein EZ und vier DZ mit WIFI und SAT-TV, eines davon als Zwei-Raum-Appartement mit bis zu 4 Betten und 2 SAT-TVs. Das gesamte obere Geschoss kann auch als eine Ferienwohnung für Gruppen oder Familienzusammenkünfte gebucht werden. Der typisch norddeutsche Hof bietet Ruhe im Grünen und eine gute Ausgangslage für Unternehmungen in die Region.



**Cord Heuer**  
Rotenburger Str. 61  
27356 Rotenburg (Wümme)  
Tel.: 04268 8884049  
Mobil: 0172 6429896  
hc.heuer@gmail.com  
kiwilodge.de

Anzahl Betten: 13	Preis p.N./OF: ab 70,- EZ
Anzahl EZ / DZ: 1/3	Preis p.N./OF: ab 90,- DZ
Frühstück: 10,-	



## D6 Buschhof Schröders Angus-Fleisch

Selbst erzeugtes Angus-Fleisch direkt ab Hof (frisch oder tiefgekühlt) oder aus dem Verkaufsautomaten (Knickchaussee 1). Neben dem Fleisch gibt es auch Wurstwaren und eingekochte Produkte wie Gulasch.



Öffnungszeiten: Hof Verkauf freitags laut Internetseite oder nach Absprache  
Am Linteler Feld 2 • 27356 Rotenburg W.  
Der Verkaufsautomat ist jeder Zeit offen • Knickchaussee 1 • 27356 Rotenburg W.  
Mobil: 0170 6992099 • www.buschhof-schroeder.de

## D6 P | BAMANS HOF

n.t.



Der Bamans-Hof ist eine familiengeführte Land-Pension. Wir möchten in unserem Haus Tradition mit Herzlichkeit verbinden. Auf unserer Hofstelle leben wilde und zahme Tiere, Familie und Gäste ohne Zäune miteinander. Der Hof und die Gemeinschaftsräume sind großzügig und die Zimmer (DU/WC/Sitzecke/TV/WLAN) sind individuell eingerichtet.

Neues wird mit Altem gemixt, vor den Fenstern machen die Spatzen Radau und die Gänse gehen auf der Weide bei den Pferden spazieren. Sie bekommen ein herzhaftes Frühstück mit selbstgemachten Marmeladen, Bäckerbrötchen und

Eiern der eigenen Hühner. Unsere landtypische HP mit weitestgehend saisonalen u. regionalen Produkten ist auf Anfrage buchbar. Freizeitmöglichkeiten: Tischtennisplatte & Kickertisch & Draußen-Sofaecke.

Für die Kleinen gibt es einen Trettrecker & Kettcarfuhrpark, ein Stelzenhaus, Sandkisten, Karussell, Schaukel, Trampolin uvm.

**Ute Müller-Pott & Daniel Schneider**  
Alte Dorfstr. 4  
27356 Unterstedt  
Tel.: 04269 52 02  
Mobil: 0172 4461050  
bamans-hof@gmx.de  
www.bamans-hof.de



Anzahl Betten: 45	Preis p.N./OF: ab 50,- EZ
Anzahl EZ / DZ/MZ: 2/15/4	Preis p.N./OF: ab 84,- DZ
Frühstück/HP: 12,-/16,-	Preis p.N./OF: ab 150,- MZ





**C6 P/FW | PENSION COHRS HOF**

Unser Hof liegt direkt am Nordpfad und Wümme-Radweg. Die FWs und Zimmer sind modern und komfortabel eingerichtet. Bettwäsche und Handtücher inklusive. Grillplatz vorhanden.

**Familie Küsel**  
**Viehweg 1**  
**27367 Hellwege**  
**Tel.: 04264 399199**  
**info@cohhs-hof.de**  
**www.cohhs-hof.de**



Anzahl FW:	10	Buchbar ab:	1 Nacht	Anzahl Betten:	12	Preis p.N./OF:	55,- EZ
Größe in qm:	55-95	Preis p.N./p.P.	ab 45,-	Anzahl EZ/DZ:	6/6	Preis p.N./OF:	75,- DZ
Betten je Einheit:	1-5	Frühstück / p.P.: 16,-/8,- (3-10 Jahre)					



n.t. **C6 FW/P | DER EICHENHOF**



Der parkähnliche Hof liegt direkt am NORDPFAD und am Wümme-Radweg und bietet einen Ort zum Entspannen und Erleben:

- gemütliche FW und Zimmer
- großer Spielplatz mit Trampolin
- Ponyreiten, Tiere und Dino-Cars
- Camping
- 2 Schlaffässer
- reichhaltiges Frühstücksbuffet mit selbstgemachten Speisen



Wir freuen uns auf Sie!

**Susanne Heitmann**  
**Am Goldanger 10**  
**27367 Hellwege**  
**Tel.: 04264 83990**  
**rezeption@eichenhof-hellwege.de**  
**www.eichenhof-hellwege.de**

Anzahl FW:	10	Buchbar ab:	1 Nacht
Größe in qm:	55-95	Preis p.N./p.P.	ab 45,-
Betten je Einheit:	1-5		



**E7 Kamelfarm Marquard**

• Kamele mieten • Kamele reiten • Kamele erleben

Kamelmilch, frisch, gesund und lecker



Besuche und Kamelreiten nach telefonischer Anmeldung

Tel.: 0171 98 40 576 oder info@kamelfarm.de

Andreas & Beke Marquard  
**Kamelfarm.de** 27374 Hiddingen

**E7 FZ | VILLA VISEL**

n.t.

Klassische Gästezimmer, ruhig und gepflegt.

Neben 2 DZ (Zustellbett möglich), auch als EZ, bieten wir Teeküche, Gästewohnzimmer, Bibliothek, Räume für kleine Gruppen und Events (inkl. Klavier, Bilderleisten) für max. 30 Personen, Parkplätze, Terrasse, Spiel- und Liegewiese, Fahrrad-Unterstand, WLAN inklusive. Individuelles Frühstück auf Anfrage.



**E. Schneider**  
**Celler Str. 6**  
**27374 Visselhövede**  
**Mobil: 0170 3257821**  
**elv.schneider@gmx.de**

Anzahl Betten:	4	Preis p.N./p.P./OF:	ab 35,-
Anzahl DZ:	2		
Frühstück a. A.: ab 12,-			



**E7 Tourist-Information Stadt Visselhövede**



Eine gebührenfreie Wohnmobilstation bietet bis zu 12 Campmobilen Platz und befindet sich direkt am Hallenbad (Vissel Bad) mitten im Ortszentrum von Visselhövede. In den Sommermonaten verfügt der Stellplatz über ausreichend Schatten. Auch eine Ver- und Entsorgung ist möglich. Großzügige Sitzbankgruppen bieten den Gästen ausreichend Platz, um genüsslich im Freien zu sitzen und Picknick zu halten. Supermarkt, Bäckerei, Restaurants, der wunderschöne Park mit der natürlichen Badestelle des Visselsees, sowie eine Calisthenics Anlage sind fußläufig zu erreichen.



Visselhövede ist eine reizvolle, am Südwestrand der Lüneburger Heide, idyllisch gelegene Stadt mit knapp 10.000 Einwohnern. Mit ihrer jahrhundertalten Geschichte, historischen Stätten, der ehrwürdigen St. Johannis Kirche samt der mystischen Visselquelle im Stadtkern und dem schönen Rathaus versprüht sie einen unvergesslichen Charme.

Inmitten von Weiden, Wiesen, Moore und Heide ist die pittoreske Stadt ein idealer Ausgangspunkt zu Fuß oder per Rad die wunderschöne Gegend zu erkunden. Drei Radwege führen von Marktplatz aus in die Nachbarorte: Die Bachroute (45 km), die Schäferroute (34 km) sowie die Moor-See-Route (38 km).



Zu Fuß verspricht der NORDPFAD Riepholm-Gilkenheide auf 10,8 km die Gelegenheit, dem Alltag zu entfliehen und die Stille zu genießen.



Tourist-Information Stadt Visselhövede  
 Marktplatz 2 • 27374 Visselhövede • Tel. 04262 301113 • www.visselhoevede.de



## C2 FW | FERIENWOHNUNG SPREKELS



Unsere gemütlich eingerichtete 80 qm große Wohnung für Urlauber, gerne auch Monteure, liegt in Elm an der Oste, umgeben von Wald, Heideflächen und Mooren. Die reizvolle Umgebung lädt zum Radfahren und Wandern ein.

- Die Ferienwohnung, mit separatem Eingang, ist ausgestattet mit 2 Schlafzimmern (je 2 Betten), einem Vollbad und einer komplett eingerichteten Wohnküche.
- Eine Waschmaschine kann gestellt werden.
- Jagdmöglichkeiten in einem benachbarten Revier auf Anfrage

- Im Außenbereich, ca. 2.900 qm, bieten wir unseren Gästen eine Liegewiese, Gemeinschafts-/Terrasse und Grillplatz.
- Fahrräder können kostenlos ausgeliehen werden.
- Bei Anreise auf einem Sonntag bieten wir einen Einkaufsservice an.
- Genaue Preise auf Anfrage.

**Bernd Sprekels**  
**Eddelhoff 6**  
**27432 Elm**  
**Tel.: 04761 70707**  
**Mobil: 0173 6394243**  
**b.sprekels@web.de**  
**www.ferienwohnung-sprekels.de**



Anzahl FW: 1 Buchbar ab: 3 Nächten  
 Größe in qm: 80 Preis p.N./i.E.: ab 35,-  
 Betten je Einheit: 4



## B2 FH | VORWERK FERIENHAUS



Unser barrierefreies, aufwendig saniertes Ferienhaus „Vorwerk“ liegt direkt am Waldrand und in unmittelbarer Nähe zur Oste und ist trotzdem zentral zur Innenstadt Bremervörde gelegen. Einkaufsmögl. und Restaurants in unmittelbarer Nähe.

- 2 Schlafräume mit TV
- Wohnzimmer mit TV, 2 weiteren Schlafplätzen und Möbelsafe
- Küche mit Spülmaschine und Essbereich
- Badezimmer mit begehbaren Dusche, Waschmaschine, Trockner
- durchgehend barrierefreie Räume
- überdachte Terrasse
- Sonnenterrasse

- Wintergarten, Garten
- Saunanutzung
- Poolnutzung saisonal
- überdachter Fahrradabstellplatz mit 220 Volt Steckdose
- Hauseigener Bootsverleih
- weitere Preise auf Anfrage

**Familie Glandorf**  
**Am Vorwerk 5**  
**27432 Bremervörde**  
**Tel.: 04761 70435**  
**Mobil: 0157 50257742**  
**Fax: 04761 749763**  
**vorwerk-ferienhaus@t-online.de**  
**www.vorwerk-ferienhaus.de**



Anzahl FH: 1 Buchbar ab: 2 Nächten  
 Größe in qm: 70 Preis p.N./p.P./i.E.: ab 35,-  
 Betten je Einheit: 4



n.t.

## B1 FH | PETERS HOF



Der helle, frisch renovierte „Peters Hof“ bietet viel Platz zum Entspannen. Der große Garten lädt mit Obstbäumen, einem schönen Gartenpavillon, mehreren Bänken, Liegen & Strandkörben sowie einer Schaukel, Trampolin, Sandkiste & Kinderspielhaus zum Verweilen ein.

Auf der großen Diele kann Tischtennis & Tischfußball gespielt werden, 6 Fahrräder und 1 Kinderfahrrad stehen bereit.

Es erwarten Sie 1 WZ mit TV/WLAN/Telefon, 4 SZ für max. 8 Pers. inkl. Bettwäsche & Handtüchern, 1 Bad mit Dusche/Badewanne/WC/Föhn, 1 große Wohnküche mit

Spülmaschine/Backofen/Herd/Mikrowelle, 1 Waschküche mit Waschmaschine/Trockner, 2 zusätzliche WCs.

Der Peters Hof liegt mitten im Ort. Bäckerei, Fleischerei und Tankstelle mit Shop sind zu Fuß erreichbar. Überdachte Parkplätze sind verfügbar. Ermäßigung bei längerfristigen Buchungen.

**Familie Brokering**  
**Rosenweg 9**  
**27432 Alfstedt**  
**Tel.: 04765 1010**  
**Mobil: 0160 1258328**  
**hborkering@aol.com**  
**www.petershof-alfstedt.de**



Anzahl FH: 1 Buchbar ab: 3 Nächten  
 Größe in qm: 90 Preis p.N./o.E.: ab 130,-  
 Betten je Einheit: 8



n.t.

## A2 B/FH/CP | FERIENHAUS UND CAMPINGPARK GEESTEQUELLE



Unser ruhig gelegenes und behindertengerechtes Ferienhaus verfügt im EG über Schlafmöglichkeiten, großes gemütliches WZ mit Sitz- u. Essplatz, Kamin, TV u. Musikanlage, EBK mit Essecke, Spülmaschine, E-Herd, Kühl- u. Gefrierschrank sowie Bad mit 2 Waschbecken, Du/WC, großer Eckbadewanne, Waschmaschine u. Trockner. 2 SZ u. ein W-/SZ mit

**Christoph Rademacher**  
**Moorlandsweg 1 – Hof Freitag**  
**27432 Hipstedt**  
**Tel.: 04768 223**  
**Mobil: 0160 6741777**  
**hof.freitag.geestequelle@t-online.de**  
**www.campingpark-hoffreitag-geestequelle.de**

TV im OG. Neben an liegt unser 23 ha großer Campingplatz für Wohnmobile u. Zelturlauber, gr. Spielplatz mit Riesenrutsche, Seilbahn, Tennisplatte, Fußball- und Beachvolleyballfeld etc., gr. See zum Schwimmen und Paddeln, Wanderwege in herrlicher Natur u. zwei Seen mit gr. Fischbestand. Neue, wunderschöne kl. Ferienholzhäuser am CP stehen für 2-4 Pers. ab 45,- zur Verfügung.

Anzahl FH: 4 Buchbar ab: 3 Nächten  
 Größe in qm: 30-140 Preis p.N./i.E.: ab 55,-  
 Betten je Einheit: 2-6  
 Touristenplätze: 40 Preis Auto+Zelt/p.N.: 6,-  
 Preis p.P./p.N.: 6,- Preis Auto+Wohnm./p.N.: 8,-  
 Preis p. Zelt/p.N.: 5,- Preis Wohnm. o. Bus/p.N.: 8,-



n.t.



Ferienunterkunft in ruhiger, ländlicher Lage. Nähe Nordseeküste – zwischen Cuxhaven, Bremerhaven und Bremervörde!

FW 1 bietet auf 115 qm Platz für 10 Personen und besitzt 3 Schlafzimmer, 1 Wohnraum, Küche und Vollbad.

FW 2 befindet sich im Obergeschoss mit Dach-Geschoss und ist ca. 120 qm groß. Sie besitzt 4 Schlafzimmer mit 2 Doppelbetten und 2 Einzelbetten. 1 großes gemütliches Wohnzimmer mit TV sowie Küche und Bad gehören ebenfalls dazu.

Das Appartement für 1-3 Personen mit Schlaf- und Wohnbereich, Küchenzeile, Du/WC liegt im Obergeschoss des Hauses. Zusatzbetten, Trockner, Waschmaschine, Bettwäsche und Handtücher sind in allen Wohnungen vorhanden. Für Ross und Reiter sind Stallungen vorhanden.

Für Wanderer führt ein Zuweg zum 13,4 km langen Rundwanderweg NORDPFAD Hölzerbruch-Malse. In der Nähe befindet sich der 14,1 km lange NORDPFAD Hinzel.

Auch Jagd- und Angelbegeisterte finden hier ideale Möglichkeiten. Das Jagdrevier beginnt direkt am Grundstück. Für Angler stehen ein naturbelassener Teich sowie mehrere Forellenteiche in der Nähe zur Verfügung.

Die „Sauhütte“, unser Hofcafé mit Biergarten, lädt zum Verweilen ein und bietet regionale Spezialitäten.

Für Kinder gibt es auf dem Hof viel zu entdecken: u. a. einen Streichelzoo, einen Spielplatz mit Schaukel und Rutsche, Grillplatz und Blockhaus.

Wir freuen uns auf Sie!

**Corvin Duhme**  
Dorfstr. 7  
27432 Hipstedt  
Tel.: 04768 353  
Mobil: 0175 9319851  
Fax: 04768 920008  
hjmatern@t-online.de  
www.ferienwohnung-matern.de



Anzahl FW:	3	Buchbar ab:	1 Nacht
Größe in qm:	58-120	Preis p.N./i.E.:	ab 47,-
Betten je Einheit:	1-10		



Die 3 FW in Bremervörde-Bevern und Plönjeshausen liegen am Rande der Naturschutzgebiete „Beverniederung“ und „Beverner Wald“ und sind idealer Ausgangspunkt für Radtouren und Wanderungen.

Alle FW sind jeweils für 2-4 Personen und verfügen über einen Wohnbereich mit Essplatz und Küche. 2 SZ mit Bettwäsche, ein Duschbad mit Handtüchern, WC und Waschmaschine komplettieren die gemütlichen Wohnungen.

Die Wohnung in Bevern liegt in einem Wohnhaus am Ende der

Straße und verfügt über zwei teilweise überdachte Terrassen.

Die 2 FW in Plönjeshausen befinden sich in einer ehemaligen Scheune und sind zum Hof mit Kopfsteinpflaster zum Fachwerkgebäude des früheren Bauernhauses ausgerichtet. Zur oberen Wohnung gehört ein Balkon mit Glasdach, der den Terrassenplatz vor der unteren Wohnung teilweise überdeckt.

**Erna Rex**  
Beverwehr 22  
27432 Plönjeshausen  
Tel.: 04767 920000  
erna.rex@gmx.de  
www.ferienrex.de



Anzahl FW:	3	Buchbar ab:	3 Nächten
Größe in qm:	55-65	Preis p.N./i.E.:	ab 60,-
Betten je Einheit:	2-4		



Ankommen und Wohlfühlen. Unser kleines Blockhaus liegt auf einem komplett eingezäunten Grundstück und bietet Platz für 4 Personen und 1-2 Vierbeiner.

Es erwartet euch ein großes Wohn-/Esszimmer mit Kamin, TV, WLAN, eine kleine gut ausgestattete Küche, 1 Bad mit Badewanne, 2 Waschbecken, Kosmetikspiegel und Föhn, 1 Gäste-WC, 3 Schlafzimmer, Garten, Terrasse, Grillplatz und ein Hundezwinger.

Zentral gelegen im Elbe-Weser-Dreieck startet ihr von hier eure Ausflüge in den Tag und genießt am Abend die Ruhe im Haus.

Der Ort selber bietet eine Tankstelle mit Shop, einen Fleischer, ein Wellnessstudio, eine Wassermühle und die Gelegenheit zum Angeln.

Zum Bäcker sind es nur 2 km und durch die gute Anbindung an Radwege auch schnell zu erreichen.

**Evelyn Dudla**  
Auf der Hude 5  
27432 Alfstedt  
Tel.: 04765 830831  
evelyndudla@gmail.com



Anzahl FH:	1	Buchbar ab:	2 Nächten
Größe in qm:	90	Preis p.N./o.E.:	95,-
Betten je Einheit:	4		



## B2 FH | FERIENHAUS OSTEWIND

Unser Bungalow, nahe der Oste und Bremervörde, ist ein toller Startpunkt zum Wandern, Radfahren und für Ausflüge ans Wattenmeer, ins Alte Land oder nach Hamburg. Das Haus ist mit einem Wohn-/Esszimmer, Küche, zwei Schlafzimmern, Dusch-/Wannenbad, Extra-WC, WLAN, Kamin, Garten/Terrasse (mit Grill und Fass-Sauna), Waschmaschine und Trockner ausgestattet. Bettwäsche, Handtücher und Endreinigung inklusive.



Anzahl FH: 1 Buchbar ab: 2 Nächten  
Größe in qm: 125 Preis p.N./i.E.: ab 54,-  
Betten je Einheit: 4-6



**Annelie und Werner Matthias**  
Vorfeldring 64  
27432 Nieder Ochtenhausen  
Mobil: 0152 59130859  
annelie1303@icloud.com

## n.t. B2 FW | FERIENWOHNUNG STABEL



Mitten in der Stadt und doch im Grünen. Zentrale Lage zwischen Bahnhof und Vörder See.

Gemütliche Ferienwohnungen für 2 Pers. mit Wohnz., Schlafz., Küche mit Essecke u. Du/WC. TV, Telefon, WLAN, Waschm. u. Trockner vorhanden.



Anzahl FW: 2 Buchbar ab: 1 Nacht  
Größe in qm: 30-42 Preis p.N./i.E.: ab 45,-  
Betten je Einheit: 2



**Ursula Bialluch-Stabel**  
Ritterstr. 17  
27432 Bremervörde  
Tel.: 04761 2796  
Mobil: 0175 3722787  
Fax: 04761 922530  
fewo@familie-stabel.de  
www.familie-stabel.de

## B2 FH | FERIENHAUS TONI

Unser kleines gemütliches FH liegt ruhig und zentral. Ca. 10 Minuten Fußweg bis zum Bahnhof oder Bremervörder See. Einkaufsmöglichkeiten in unmittelbarer Nähe.



Anzahl FH: 1 Buchbar ab: 2 Nächten  
Größe in qm: 50 Preis p.N./i.E.: ab 50,-  
Betten je Einheit: 2-4



Wohnzimmer mit Schlafsofa. Ideal für Urlauber, Radfahrer, Monteure oder Handwerker. Grillmöglichkeit vorhanden.

**Sabine Bokelmann**  
Neue Str. 76  
27432 Bremervörde  
Tel.: 04761 923718  
Fax: 04761 9263176  
Mobil: 0172 4288837  
ferienhaus.toni@web.de

## n.t. B2 FW | HAUS SCHRÖDER

n.t.

Wir bieten Ihnen eine FW in ruhiger Lage mit 2,5 Zimmern für 3 Pers. im Obergeschoss.

Zur Ausstattung gehören u. a. Wohnzimmer, 2 Schlafzimmer, Küche, Duschbad und Balkon.



Anzahl FW: 1 Buchbar ab: 3 Nächten  
Größe in qm: ca. 70 Preis p.N./i.E.: ab 40,-  
Betten je Einheit: 3



Die Fußgängerzone und den Vörder See erreichen Sie in wenigen Minuten.

Wir freuen uns auf Sie!  
**Gerda und Walter Schröder**  
Middelweg 16  
27432 Bremervörde  
Tel.: 04761 6385  
gerdaschroeders16@gmail.com  
www.hausschroeder.dipago.de

## B2 FW | „BESSER URLAUB MACHEN!“

Bei uns sind Sie genau richtig, wenn Sie eine ruhige und zentrale Lage bevorzugen.

Die Ferienwohnung ist komfortabel eingerichtet, hell und großzügig geschnitten. Mit 1 Doppelbettzimmer und 1 Einzelzimmer ist sie für bis zu 3 Personen ideal.



Anzahl FW: 1 Buchbar ab: 1 Nacht  
Größe in qm: 90 Preis p.N./i.E.: ab 50,-  
Betten je Einheit: 3



**Elke Schlotfeld und Peter Hoops**  
Am Mahlersberg 14  
27432 Bremervörde  
Tel.: 04761 71469  
Fax: 04761 71469  
es@ferienwohnung-bremervoerde.de  
www.ferienwohnung-bremervoerde.de

## n.t. B2 FW | FERIENWOHNUNG BRUNNENSTRASSE

n.t.

Helle, moderne und neue FeWo direkt in der Fußgängerzone. Große Dachterrasse mit Grillmöglichkeit. Abschließbarer Fahrradraum. Flachbild-SAT-TV, WLAN, CD-Radio mit USB, Tablet, Waschmaschine/Trockner. Idealer Ausgangspunkt für Besuche in Hamburg, Bremen, Cuxhaven, Stade ... Bettwäsche, Handtücher, Hygieneartikel und Gewürze inklusive.

Wir freuen uns auf Sie!  
**Werner u. Barbara Marohn**  
Brunnenstr. 14  
27432 Bremervörde  
Tel.: 04761 3266  
Mobil: 0176 54396775  
ferienwohnung.brunnenstrasse@gmail.com



Anzahl FW: 1 Buchbar ab: 1 Nacht  
Größe in qm: 56 Preis p.N./i.E.: ab 55,-  
Betten je Einheit: 2



## B2 FW | FERIENWOHNUNG BRANDT

Neu eingerichtete Ferienwohnung nahe des Bremervörder Stadtzentrums mit einem Doppelzimmer, einem Kinderzimmer, Wohnzimmer, Küche Du/WC, Terrasse und separatem Eingang.

Idealer Ausgangspunkt für Fahrradtouren und Wanderungen.



Anzahl FW: 1 Buchbar ab: 3 Nächten  
Größe in qm: 80 Preis p.N./i.E.: 50,-  
Betten je Einheit: 4



**Klaus-Heinrich Brandt**  
Waldstr. 198  
27432 Bremervörde  
Tel.: 04761 749676  
klaus-heinrich.brandt@ewetel.net

## n.t. A2 FW | FERIENWOHNUNG MEIERDIERKS

n.t.

Gemütliche FW in ländlicher, ruhiger Lage. Schlafzimmer mit Gartenzugang, voll ausgestattete Küche, Wohnzimmer mit Essecke, Bad mit ebenerdiger Dusche, PKW-Stellplatz, abschließbare Fahrrad-Abstellmöglichkeit u. Ladestation für E-Bikes.

Idealer Ausgangspunkte für Rad- u. Wandertouren oder Ausflüge an die Nordsee, nach Hamburg, Bremen u. v. m.

Wir freuen uns auf Ihren Besuch!  
**Erika u. Werner Meierdierks**  
Stettiner Str. 10  
27432 Hipstedt  
Tel.: 04768 456  
Mobil: 0160 8164140  
wernermeierdierks@gmail.com



Anzahl FW: 1 Buchbar ab: 1 Nacht  
Größe in qm: 55 Preis p.N./i.E.: ab 43,-  
Betten je Einheit: 2



# Moormetropole Gnarrenburg

## Ihr Ausflugsziel für Natur- und Kulturerlebnisse



© Andreas Dittmer

**Dorfmuseum Kuhstedtermoor**  
Eintauchen in das Leben der ersten Moorbesiedler.



**Torfschiffhafen Kollbecksmoor**  
Mit dem Torfkahn durch das Teufelsmoor schippern.



© Andreas Dittmer

**Kartoffelmuseum Brillit**  
Von landwirtschaftlichen Maschinen über Haushaltsgeräte dreht sich hier alles um die Kartoffel.



**Glasmuseum Gnarrenburg**  
Spannende Einblicke in die traditionelle Glasmacherkunst.



**Einraumschule Karlshöfen**  
Noch mal die Schulbank drücken und Unterricht wie zur Kaiserzeit erleben.



© Andreas Dittmer

**Bauernhofklassenzimmer Langenhausen**

Wie kommt die Milch ins Glas? Hier werden die Produktionsschritte live gezeigt.



© Andreas Dittmer

**Historischer Moorhof Augustendorf**  
Original erhaltene Hofstelle zeigt den harten Alltag der Moorbauernfamilien.



© Andreas Dittmer

**Moorerlebnispfad Huvenhoopsmoor**  
Mit Moorkobold „Huvi“ an Mitmachstationen spielerisch das Moor entdecken.



© Andreas Dittmer

**Moorturm Forstort-Anfang**  
Weite Blicke in das Huvenhoopsmoor und Kranichbeobachtungen.

## B3 B/FW | FERIENHOF BORCHERS



Der Ferienhof ist ein Familienbetrieb seit mehr als 50 Jahren und kann somit auf eine lange Tradition zurück blicken.

Wir bieten 8 moderne und gemütliche Ferienwohnungen mit unterschiedlichen Größen an. Der Aufenthaltsraum mit Kamin lädt zum Verweilen ein, oder kann für Familientreffen genutzt werden.

Auf dem Hof befindet sich ein Hallenbad mit Sauna. Massage auf Anfrage.  
Ponys, Rinder und Kälber, Kinderfuhpark mit u.a. E-Quad, Spielplatz, Grillhütte, Streichel-tiere, Tischkicker, Kettcarbahn uvm. stehen zur Verfügung.

Wir freuen uns auf Ihren Besuch!  
Ihre Familie Borchers

**Familie Borchers**  
**Uhlenbusch 5**  
**27446 Granstedt**  
**Tel.: 04284 95172**  
**Fax: 04284 95173**  
**info@ferienhof-borchers.de**  
**www.ferienhof-borchers.de**



Anzahl FW: 8 Buchbar ab: 1 Nacht  
Größe in qm: 40-79 Preis p.N./i.E.: ab 94,-  
Betten je Einheit: 2-5



## B3 FW | FERIENHOF AHRENS

Unser familienfreundlicher Hof bietet viel Platz zum Spielen und Toben, aber auch Ruhe zur Entspannung und Kranichbeobachtung.

Beide FW sind gemütlich eingerichtet, eine mit Kaminofen. Auch ein Lagerfeuerplatz steht zur Verfügung. Genießen Sie Eier von unseren freilaufenden Hühnern und frische Milch vom Nachbarn. Reitmöglichkeit im Ort vorhanden. Idealer Ausgangspunkt für Radtouren und Ausflüge.

**Dorothea und Klaus Ahrens**  
**Berghöfen 4**  
**27446 Sandbostel-Heinrichsdorf**  
**Tel.: 04764 674**  
**Fax: 04764 810211**



Anzahl FW: 2 Buchbar ab: 1 Nacht  
Größe in qm: 55-65 Preis p.N./o.E.: ab 58,-  
Betten je Einheit: 4



## n.t. C3 FW | HEIN'S HUS

Urlaub im schönen Haaßel!  
Im Hein's Hus können Sie Hektik und Stress hinter sich lassen. Die Kinder spielen draußen, während Sie auf der überdachten Terrasse ausruhen und Eichhörnchen beobachten. Im Haus bieten drei Schlafzimmer, ein Wohnzimmer und eine voll ausgestattete Küche höchsten Urlaubskomfort.

**Britta Schlebmann**  
**Lüttje Stroot 1a**  
**27446 Selsingen-Haaßel**  
**Tel.: 04284 8443**  
**Mobil: 0173 4297998**  
**Fax: 04284 8241**  
**britta.81@gmx.de**  
**www.heinshus.jimdo.com**



Anzahl FW: 1 Buchbar ab: 3 Nächten  
Größe in qm: 80 Preis p.N./i.E.: ab 70,-  
Betten je Einheit: 5



## B5

Besuchen Sie uns in unserem Hofladen  
Am Bogen 5 in 27412 Wilstedt



Olivenöl erleben und genießen.

arteFakt

Aktuelle Öffnungszeiten, Veranstaltungen und Aktionen auf [www.artefakt.eu](http://www.artefakt.eu)



Übernachten Sie in unseren neu errichteten und gemütlich eingerichteten kleinen Wohnungen. Hell und freundlich gestaltet, sind unsere Quartiere nach modernen Standards ausgestattet. Die Quartiere sind für 2 Personen (+ max. 1 Kind) ausgerichtet.

Die Ausstattung:

- Kostenloses WLAN
- WLAN Flatscreen im Wohn- und Schlafbereich
- Küchenzeile mit Kochmöglichkeit, Mikrowellenofen und Kühlschrank
- Kaffeemaschine, Wasserkocher, Toaster
- Dusche und WC
- Handtücher und Geschirrtücher

- Seife, Toilettenpapier, Spülmittel, etc.
- Haarföhn
- Komfortdecken (155x200) und Bettwäsche
- Doppelbetten oder Einzelbetten stellbar
- Kinderreisebett und Hochstuhl auf Anfrage

Wir stehen für Gastfreundschaft mit Herzlichkeit und Komfort und freuen uns sehr darauf, Sie bei uns willkommen zu heißen.

**A&S Quartiere**  
**Wallweg 2**  
**27404 Brauel**  
**Mobil: 0174 7975383**  
**kontakt@quartiere-brauel.de**



Anzahl FW: 3      Buchbar ab: 2 Nächten  
 Größe in qm: 45      Preis p.N./o.E.: ab 60,-  
 Betten je Einheit: 2



Am historischen Pilgerweg ruhig und idyllisch gelegener Einzelhof. Zwei gemütlich und komfortabel eingerichtete Ferienwohnungen verfügen über Einbauküche, Spül- und Waschmaschine. Rollstuhlerprob. Babyausstattung auf Anfrage. Bettwäsche und Handtücher inklusive. Zur Entspannung laden Terrasse und Grillplatz im großen Garten ein.

Auf dem Hof gibt es neben einem Damwildgehege einen Jagdhund, Katzen, Hühner und Kaninchen.

Für Kinder stehen Dino Cars, Tischtennisplatte ein großes Trampolin und ein Spielplatz mit Spielhaus zur Verfügung.

Im kleinen Hofladen finden Sie Wildspezialitäten, Marmelade, Eier und andere Köstlichkeiten. Zentrale Lage – ideal für Ausflüge zwischen Hamburg und Bremen, Lüneburger Heide und Nordsee.

Bei unter fünf Übernachtungen 45,- Euro Aufpreis pro Ferienwohnung.

**Familie Andreas Müller**  
**Brake 2**  
**27404 Steddorf**  
**Tel.: 04287 1364**  
**Fax: 04287 95033**  
**mail@ferienhof-auf-der-brake.de**  
**www.ferienhof-auf-der-brake.de**



Anzahl FW: 2      Buchbar ab: 1 Nacht  
 Größe in qm: 50      Preis p.N./o.E.: ab 59,-  
 Betten je Einheit: 4



**AQUAFIT**  
 BAD · SAUNA · WELLNESS

**Aufguss gefällig?  
 AQUAFIT-Sauna!**

27404 ZEVEN  
 GOETHESTRASSE 3  
 TEL. 04281 / 2787  
 ÖFFNUNGSZEITEN &  
 WEITERE INFOS UNTER:  
[WWW.AQUAFIT-ZEVEN.DE](http://WWW.AQUAFIT-ZEVEN.DE)

Finden Sie Ruhe und Erholung im idyllisch gelegenen Blockhaus auf einem 5.000 qm großen Wald- und Wiesengrundstück mit angrenzendem Bach und Fischteichen.

Ganzjährig zu vermieten. Komplett eingerichtet für bis zu 6 Personen, 3 Schlafräume, Wohnzimmer mit Kachelofen.

**Wolfgang Albrecht**  
**Dorfstr. 32**  
**27404 Boitzen**  
**Tel.: 04287 501**  
**albrecht@boitzen.de**  
**www.jagdhaus-albrecht.de**



Anzahl FH: 1      Buchbar ab: 2 Nächten  
 Größe in qm: 70      Preis p.N./i.E.: ab 70,-  
 Betten je Einheit: 6



**B3** Gedenkstätte Lager Sandbostel



Von 1939 bis 1945 bestand in Sandbostel ein Kriegsgefangenenlager. Hier wurden im Laufe der Zeit mehr als 300.000 Kriegsgefangene untergebracht. Im April 1945 kamen zusätzlich etwa 9.500 KZ-Häftlinge der „Todesmärsche“ des KZ-Neuengamme nach Sandbostel. Von den tausenden Kriegsgefangenen, die in Sandbostel starben, sind 5.162 namentlich bekannt. Es starben auch ca. 3.000 KZ-Häftlinge. Die meisten Toten sind auf dem ehemaligen Lagerfriedhof in Sandbostel bestattet.

Nach 1945 wurde das Lager als Internierungslager, Gefängnis, Notaufnahmefür DDR-Flüchtlinge und Bundeswehrdepot genutzt. Ein Teilbereich des Geländes ist heute Gedenkstätte und stellt mit 18 historischen Gebäuden ein einmaliges Ensemble und Bauzeugnis dar. Eine 2013 eröffnete zweiteilige Dauerausstellung zeigt die vielfältige Geschichte und Nachgeschichte des Lagers. Nach Voranmeldung begleitete Informationsrundgänge für Gruppen sowie Studien- und Projekt-tage für Gruppen auf Anfrage.



**Öffnungszeiten:** Mo. - Fr. 9.00 - 16.00 Uhr  
**Sonn- und Feiertage:**  
 März - Okt. 11.00 - 17.00 Uhr  
 Nov. - Feb. 12.00 - 16.00 Uhr  
 An jedem 2. + 4. So. im Monat kostenlos öffentl. Rundgänge um 14.00 Uhr.

Gedenkstätte Lager Sandbostel • Grefstr. 3 • 27446 Sandbostel  
 Tel.: 04764 2254810 • info@stiftung-lager-sandbostel.de • www.stiftung-lager-sandbostel.de

## D4 FW/FH/R | GUNDIES HOME NO. 15



Bei uns in Klein Meckelsen befinden sich drei 5-Sterne Apartments, sowie unser Restaurant mit Sommerterrasse, welches auch als Eventlocation für Feierlichkeiten genutzt wird und ab Herbst 2023 kommt eine moderne Restaurantfläche im ehemaligen Heuboden dazu.

Das Fachwerkhaus bietet mit 105 qm Platz für 2-4 Personen, und unsere designten können sich 1-2 Personen wohl fühlen. Unser ehemaliges Hofgelände mit knapp 20000 qm wurde in den letzten Jahrzehnten immer weiter entwickelt und gleicht einem parkähnlichem Hofgelände. Auszeit vom Alltag ist hier gerne gesehen, denn Zeit spielt hier nach unserem Motto: „Zeit zum Leben“ keine Rolle.

Hier wird wie in einer großen Familie mit Herz gelebt und gearbeitet. In den Apartments machen es Kamin, Sitzfensterbänke und willkommene Hunde sehr gemütlich und abends kann man es sich im Restaurant mit gehobener Küchenleistung gut gehen lassen.



Zwischen Hamburg und Bremen ist unser Heimatort perfekt für Tagesausflüge. Vor Ort liegen traumhafte Nordpfade, eine tolle Flachlandwanderregion. Im Umkreis von 30-50 Km befinden sich die Altstädte Stade, Buxtehude und Lüneburg und die Lüneburger Heide. Das einzigartige Bauernmoor in Tiste ist immer ein Reise wert.

In unserer Eventlocation für bis zu 80-90 Personen begleiten wir in familiärer Atmosphäre Hochzeiten, Tauffeiern, Konfirmationen, Firmenfeiern usw. in individueller Form mit frischer Küche und auch freie Trauungen im Garten sind willkommen. Demnächst kommt unser Heuboden-Restaurant mit bis zu 50 Plätzen zum Angebot dazu. Wir freuen uns auf Euren Besuch.



**Gundies Home No. 15 GmbH**  
**Landrestaurant, Landevents und Landurlaub im Wohlfühlambiente**  
 Dorfstraße 15  
 27419 Klein Meckelsen  
 Tel.: 04282 593215  
 info@gundieshomeno15.de  
 www.gundieshomeno15.de

Anzahl FW/FH: 2/1 Buchbar ab: 3 Nächten  
 Größe in qm: 56/105 Preis p.N./i.E.: ab 90,- FW  
 Betten je Einheit: 2-4 Preis p.N./i.E.: ab 115,- FH



## E4 FH | HAASEHOF



Landurlaub – ein schönes Zuhause für Erlebnisse zwischen Hamburg und Bremen

- Ferienhof in der Ortsmitte von Sittensen und trotzdem im Grünen gelegen
- Landhaus „Zur Eiche“ für 11 Personen
- Bauernhaus für bis zu 15 Personen (barrierefrei)
- Parkplätze am Haus vorhanden

- Überdachte Terrasse, Garten und Liegewiese mit Kinderspielplatz, Grill und Lagerfeuerplatz
- Tischtennis, Tischfußball
- Einkaufsmöglichkeiten und Restaurants in unmittelbarer Nähe

**Cornelia Haase-Richard**  
 Lindenstr. 5  
 27419 Sittensen  
 Tel.: 04282 5577  
 Fax: 04282 5678  
 info@haasehof.de  
 www.haasehof.de



Anzahl FH: 2 Buchbar ab: 4 Nächten  
 Größe in qm: 200-245 Preis p.N./i.E.: ab 270,-  
 Betten je Einheit: 11-15



## E4 FW/FZ | FERIENWOHNUNG/ -ZIMMER BURGSIITENSEN

n.t.



Unweit der Ortschaft Sittensen und der Autobahn-Abfahrt (A1) entfernt, finden Sie meine 2020 frisch renovierte Ferienwohnung.

Die direkte Nachbarschaft zur Tister Moorbahn und dem Klostergut Burgsittensen sorgen für einen erholsamen Aufenthalt in der Natur. Ob Urlaub, Familienbesuch oder nach einem anstrengenden Arbeitstag, wir alle fühlen uns in der Natur wohl.

Die Wohnung ist für 4 Personen ausgelegt. Sie können die Zimmer aber auch einzeln buchen. Übernachten Sie im frisch renovierten Doppel- oder Einzelzimmer (je ca. 13 m2), und nutzen

Sie gemeinsam die geräumige Küche mit Esstisch sowie ein Badezimmer mit Dusche.

Zusätzlich bietet das gemeinschaftliche Wohnzimmer (ca. 31 m2) mit einer gemütlichen Fernsehecke die Möglichkeit, den Tag ausklingen zu lassen.

**Waltraud Stemmann**  
 Eschenkamp 5  
 27419 Tiste  
 Mobil: 0170 5171212  
 anfrage@ferienwohnung-sittensen.de  
 www.ferienwohnung-sittensen.de

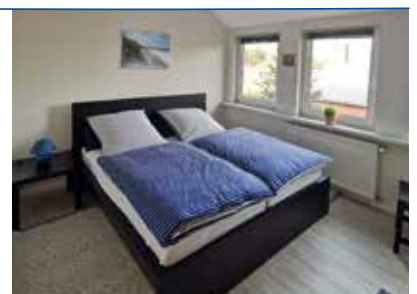

Anzahl FW: 1 Buchbar ab: 1 Nacht  
 Größe in qm: ca. 70 Preis p.N./p.P./i.E.: ab 30,-  
 Betten je Einheit: 4





## C6 FW | HAUS AM EICHPARK



Die zentral im Ort gelegene Ferienwohnung befindet sich in einem 200 Jahre alten Schulmeisterhaus.

Sie verfügt über 2 Schlafzimmer, 1 Küche mit Essplatz, 1 Wohnzimmer, 1 Badezimmer.

Der Garten steht den Gästen mit einer Sitzgruppe zur Verfügung. Die Wohnung ist für 4 Personen behaglich und wohnlich eingerichtet.

Radwanderwege, Freibad und alle Einkaufsmöglichkeiten direkt im Ort.

Die Ferienwohnung ist günstig gelegen für Ausflüge in die nähere Umgebung.

Auch Besuche der Metropolen Bremen und Hamburg oder Touren an die Nordsee sowie in die Lüneburger Heide sind gut möglich.

**Waltraud Cassellius**  
Am Eichkamp 25  
27367 Sottrum  
Mobil: 0170 9448685  
Waltraudcassellius@gmx.de  
www.hausameichpark.de



Anzahl FW: 1 Buchbar ab: 2 Nächten  
Größe in qm: 90 Preis p.N./o.E.: ab 65,-  
Betten je Einheit: 4



n.t.

## C6 Intemanns Kartoffeln und Eier SB

Saisonale Produkte, Kartoffeln und Eier in Selbstbedienung



Rund um die Uhr geöffnet  
Dorfstr. 7 • 27367 Hellwege

## C6 FW | HOEPERHOF

Unsere Ferienwohnung liegt im Landkreis Rotenburg Wümme, mitten im Natur- und Radparadies zwischen Heide, Nordsee, Elbe und Weser.

In unserer liebevoll eingerichteten Wohnung finden Sie Ruhe und Gemütlichkeit. Je nach Ihren Vorlieben können Sie die Stille oder sportliche Aktivitäten genießen.

**Cord Hoops**  
Höperhöfen 118  
27367 Höperhöfen  
Tel.: 04268 953859  
Mobil: 0152 28476002  
info@hoepershof.de  
www.hoepershof.de



Anzahl FW: 1 Buchbar ab: 1 Nacht  
Größe in qm: 55 Preis p.N./o.E.: ab 59,-  
Betten je Einheit: 4



n.t.

## C6 FW | FERIENWOHNUNG HOF HINZ

n.t.

Die Ferienwohnung mit separatem Eingang befindet sich in der oberen Etage unseres Wohnhauses. Ein DZ, ein EZ und eine Schlafmöglichkeit im WZ bieten Platz für 5 Personen.

Sie verfügt über WLAN und eine voll ausgestattete Küche mit u.a. Spülmaschine und Kühlschrank mit Gefrierfach.

Im Bad mit Dusche und WC ist auch eine Waschmaschine vorhanden.

**Ferienwohnung Hof Hinz**  
Waffensener Dorfstraße 48 a  
27356 Waffensen  
Mobil: 0162 3356043  
m.berkelmann@web.de



Anzahl FW: 1 Buchbar ab: 3 Nächten  
Größe in qm: 80 Preis p.N./i.E.: ab 60,-  
Betten je Einheit: 5



## C6 FW/FZ/CP | SCHLOMS HOF



n.t.

Neugebaut auf altem Grund:

- Helle u. freundliche FeWo mit Balkon u. Ausblick ins Grüne
- Spielmöglichkeiten für Kinder drinnen und draußen
- Zimmer für Monteurs vorhanden
- Frühstücksservice
- Gartencamping mit sanitären Einrichtungen

**Familie Holsten**  
Immentun 3  
27356 Waffensen  
Tel.: 04268 505  
info@schloms-hof.de  
www.schloms-hof.de



Anzahl FW: 5 Buchbar ab: 2 Nächten  
Größe in qm: 35-58 Preis p.N./i.E.: ab 70,-  
Betten je Einheit: 2-5



## C6 Gärtnerei Bärbel Meyer

Blumen • Pflanzen • Gemüse



Immentun 6 • 27356 Waffensen  
Tel.: 04268 694 • Mobil: 0160 96062727



Spannende  
**GESCHICHTEN**  
über Pferd und Mensch

Zahlreiche  
Mitmachaktionen  
und Rätselralleys



Deutsches Pferdmuseum \* Holzmarkt 9 \* Verden \* www.dpm-verden.de

# FERIENHÄUSER & FERIENWOHNUNGEN im Landkreis Rotenburg (Wümme)

## D6 B/FW/P | FERIENHOF GRAFEL, EIN ORT DER VERBINDET

n.t.



Raustreten aus der Hektik des Alltags und Eintauchen in unser idyllisches Hofleben am Waldrand in Einzelhoflage. Leckere, vegane Küche. Gemüseanbau mit Hofladen. Yoga. Ruhezeit und Gemeinschaft. Musikabende am Feuer.

Wir engagieren uns für ein ökologisches und soziales Miteinander – zwischen Mensch, Tier und Natur. Geht doch ein Stück mit.

Ein herrliches Waldgebiet beginnt direkt am Hof und lädt zum Wandern und Radfahren ein. Erlebt Ponys, Esel und Schafe und unsere tiergestützte Pädagogik.

Spielt Tischtennis oder schwimmt im nahegelegenen Bullensee.

Ihr wohnt in einer der 9 Ferienwohnungen. In der rustikalen Diele wird das Essen serviert: Brötchenservice, frischer Kuchen sowie warmes Abendessen. Zudem bieten wir Yogaseminare und Wildniscamps an.

Wir freuen uns auf Euch!

**Familie Petra Peters  
Grafel 2**  
27356 Rotenburg (Wümme)  
Tel.: 04261 3211  
info@hof-grafel.de  
www.Hof-Grafel.de



Anzahl FW: 9 Buchbar ab: 3 Nächten  
Größe in qm: 24-70 Preis p.N./o.E.: ab 52,-  
Betten je Einheit: 2-5 Mahlzeiten möglich



## D6 FH/FZ | FERIENWOHNUNG U. GÄSTEZIMMER n.t.

Liebevoll eingerichtetes FH sowie im Haupthaus sep. GZ inkl. sep. Küche u. Bad in ruhiger, naturnaher und zentr. Lage, die zu Ausflügen in die Umgebung einlädt.

**Inge Philipp-Schlake**  
Wittorfer Str. 20  
27356 Rotenburg (Wümme)  
Tel.: 04261 83492  
Mobil: 0160 99544377  
info@fewo-row.de  
www.fewo-row.de



Anzahl FH: 1 Buchbar ab: 2 Nächten  
Größe in qm: 36 Preis p.N./o.E.: ab 50,-  
Betten je Einheit: 2-3  
Anzahl Betten: 2 Buchbar ab: 1 Nacht  
Anzahl EZ/DZ: 1/1 Preis p.N./OF: ab 30,- EZ  
Preis p.N./OF: ab 48,- DZ



## D6 FW | AN DER ALTEN WASSERMÜHLE n.t.

n.t.

Helle und gemütlich eingerichtete FW (59 qm) am Wümme-Radweg und an der Mühlenroute für 2-3 Personen im Parterre. Außensitzplatz im Grünen, bahnhofsnahe und zentral (nur 5 Min. Fußweg zur Fußgängerzone).

Die FW verfügt u.a. über ein SZ mit gr. Doppelbett, einer vollausgestatteten EBK mit Essplatz und einem WZ mit Schlafsofa (1,40 m) und einem Essbereich.

**Marion Gohde**  
Mühlenstr. 18  
27356 Rotenburg (Wümme)  
Tel.: 04261 3784  
Mobil: 0172 9507992  
muehle.row@gmx.de



Anzahl FW: 1 Buchbar ab: 4 Nächten  
Größe in qm: 59 Preis p.N./i.E.: ab 50,-  
Betten je Einheit: 2

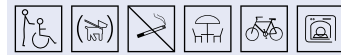

## D6 FW | AM REITHENWEG



n.t.

Machen Sie es sich gemütlich in unserer hellen und familienfreundlichen FW im 1. OG unseres Wohnhauses. Vom großen überdachten Balkon haben Sie einen unverbauten Blick ins Grüne.

Genießen Sie ein großzügiges WZ, eine vollausgestattete Küche, 2 SZ sowie einen großen Garten.

**Angela u. Reinhard Bruns**  
Reithenweg 10  
27356 Unterstedt  
Tel.: 04269 5613  
Mobil: 0174 3152337  
info@fewo-am-reithenweg.de  
www.fewo-am-reithenweg.de



Anzahl FW: 1 Buchbar ab: 1 Nacht  
Größe in qm: 85 Preis p.N./i.E.: ab 80,-  
Betten je Einheit: 3



## D6 B/FW | VOLLMERS HOF

n.t.

Auf unserem parkähnlichen Gelände finden sich 5 FW in 3 FH. Jede FW verfügt über eine Kochnische, Essecke, Wohnraum, 2-3 SZ, TV, Radio, Dusche + WC, extra WC. Kleinkindzubehör auf Anfrage.

Spielplatz, Sandkiste, Grillhütte und Tischtennisplatte sowie viel Platz zum Toben vorhanden. Pony-Reiten auf Anfrage.

**Dörthe Delventhal**  
Worth 2  
27386 Worth  
Tel.: 04261 62539  
welfdelventhal@t-online.de  
www.ferienhof-delventhal.de



Anzahl FW: 5 Buchbar ab: 1 Nacht  
Größe in qm: 55-75 Preis p.N./o.E.: ab 36,-  
Betten je Einheit: 5-6

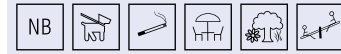

## D6



**Badespaß & Wellness  
im Sommer genießen!**

Nödenstraße 9  
27356 Rotenburg (Wümme)  
04261 67570 ronolulu.de

Mo. - Fr. 6:00 - 22:00 Uhr  
Sa. & So. 8:00 - 20:00 Uhr



**RONOLULU Spa**  
WELLNESS & SAUNA

Mo. - So. 10:00 - 22:00 Uhr  
Sonntag 10:00 - 20:00 Uhr

**D5** FW | **FERIENWOHNUNG HENNING**

Unsere komfortable FW bietet Ruhe und Erholung und verfügt über: SZ, Bettwäsche, Handtücher, WZ/SZ, TV/Radio, Küche mit Elektrogeräten, Leihfahrräder, Garten mit Tischtennis und Grill.

Der Ort Scheeßel bietet Spaß und Freizeitaktivitäten für Jedermann! Auch der Vogelpark Walsrode und der Heidepark Soltau sind von uns aus gut erreichbar.

Renate Henning  
Moordamm 3  
27383 Wittkopsbostel  
Tel.: 04263 8835



Anzahl FW: 1      Buchbar ab: 1 Nacht  
Größe in qm: 50      Preis p.N./i.E.: ab 40,-  
Betten je Einheit: 4



n.t. **E6** FW | **FERIENWOHNUNG W. GANS**

n.t.

Zwei FW in Ortsrandlage mit vollausgestatteten Küchen und großem Balkon.

Kl. FW: SZ mit Doppelbett, Sitzecke und TV, SZ mit 2 Einzelbetten, Sitzecke und TV, Küche und Bad.

Gr. FW: 2 SZ mit Doppelbett, davon ein SZ mit Sitzecke und TV, 1 EZ mit TV und Schreibtisch. Große Küche, Bad und Gäste-WC.

Für Monture werden auch EZ vermietet (je 25,-), gern auch für längere Aufenthalte.

Waltraut Gans  
Rotenburger Weg 13  
27386 Brockel  
Tel.: 04266 405  
waltraut.gans@gmx.de



Anzahl FW: 2      Buchbar ab: 1 Nacht  
Größe in qm: 60/100      Preis p.N./i.E.: ab 50,-/ab 70,-  
Betten je Einheit: 3/5



**D6**  **Stapeler Kräuterfeld**

Ganzjährig geöffnet

Lavendelblüte ab Juni

**Besuchen Sie das Stapeler Kräuterfeld mit dem größten Lavendelfeld Niedersachsens**

Das **Stapeler Kräuterfeld** ist eine Station der Gesundregion Wümme-Wieste-Niederung und befindet sich auf der Strecke des Radfernwegs „Mönchsweg“ und der „Kräuter-Route“. Ein im Sommer beschatteter Sitzplatz lädt zur Rast ein. An einem kleinen Verkaufsstand werden getrocknete Kräuter, Kräutereextrakte, Biolavendel und Biokosmetik aus der eigenen Manufaktur angeboten. Führungen gerne auf Nachfrage.

**Stapeler Kräuterfeld, Moorweg, 27367 Horstedt-Stapel – [www.stapeler-kräuterfeld.de](http://www.stapeler-kräuterfeld.de)**

**E6**



**Blaudruck Scheeßel UNESCO-Kulturerbe**

Am Meyerhof 1  
27383 Scheeßel  
Tel. 04263 6757888  
Mail: [info@heimatmuseum-scheessel.de](mailto:info@heimatmuseum-scheessel.de)  
[www.heimatmuseum-scheessel.de](http://www.heimatmuseum-scheessel.de)

*Wir freuen uns auf Ihren Besuch!*

**Blaudruck im Heimatmuseum Scheeßel UNESCO-Kulturerbe**

**ÖFFNUNGSZEITEN**  
montags bis freitags von 9.00 - 12.00 Uhr  
dienstags & freitags von 14.00 - 17.00 Uhr  
Zusätzlich vom 1. April bis 31. Oktober: samstags, sonn- und feiertags von 11.00 - 17.00 Uhr

**E6**



**Genießen Sie die Details.**

**Wir wünschen Ihnen eine gute Zeit in unserer Region.**

[www.spk-scheessel.de](http://www.spk-scheessel.de)



**Sparkasse Scheeßel**  
modern & innovativ  
Die regionale Hausbank.



**WINGSTER WALDZOO**  
DER FAMILIENZOO

**WINGST.DE**  
**BEOBACHTEN SIE DIE TIERE DER WÄLDER**

**wingstzoo.de**  
Am Olymp 1 | 21789 Wingst  
T (04778) 255 | [f/zooinderwingst](https://www.facebook.com/zooinderwingst)

# CAMPING im Landkreis Rotenburg (Wümme)

## B4 CP/C | UMMELBAD UND UMMEL-CAFÉ n.t.

## C6 CP | CAMPINGPARK STÜRBERG n.t.

Unser ganzjährig geöffneter Campingplatz liegt idyllisch mitten im Wald.

Das Freibad nebenan sowie Wander- und Radwege laden zum Entspannen ein. Für das leibliche Wohl sorgt das Ummel-Café mit selbstgemachten Köstlichkeiten.

Hunde sind willkommen, es wird allerdings eine Gebühr von 2,- pro Nacht erhoben.

**Silvana Zampich**  
 Ummelweg 100  
 27412 Hepstedt  
 Mobil: 0152 57400199  
 kontakt@waldcampingplatz-ummelbad.com  
 www.waldcampingplatz-ummelbad.com



Zeltplätze:	32	Preis Wohnw./Wohnmobil/p.N.:	17,-
Durchgangscamper:	100	Preis p.P./p.N.:	3,-
Preis Zelt/p.N.:	10,-	Kinder 10-18 Jahre	2,-



Unser landschaftlich schön angelegter Campingpark bietet Ihnen Ruhe und Erholung. Großzügige Stellplätze, ein modernes Sanitärgebäude, Spielplatz und Badesee stehen zur Verfügung.

Der Kiosk mit 20 Sitzplätzen bietet Ihnen ein kleines, ausgewähltes Sortiment an Lebensmitteln und Getränken.

Geöffnet von April bis Oktober.

**Christian Kruse**  
 Rotenburger Str. 45  
 27367 Hassendorf  
 Tel.: 04264 9124  
 campingpark-stuerberg@gmx.de  
 www.stuerberg.de



Touristenplätze:	40	Preis Zelt./ p.N.:	10,-
Preis Person./ p.N.:	7,-	Preis Wohnw. / p.N.:	11,-
Preis Kind / p.N.:	4,-	Preis Wohnm. o. Bus/ p.N.:	11,-

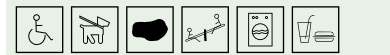

## DAS AHLENMOOR MIT MOORBAHN

## AHLENMOOR.DE

## ERLEBEN SIE EIN LEBENDIGES HOCHMOOR

### MoorInformationsZentrum

Am Hohen Kopf 3 | 21776 Wanna

T (047 57) 818 95 58 |  /ahlenmoor

## B5 Tourist-Information Samtgemeinde Tarmstedt e.V.



### Zu Fuß unterwegs

Wandern Sie doch einmal auf unseren NORDPFAD-Rundwegen. Die NORDPFAD „Tarmstedter Moor“ (19,5 km) sowie „Timke Wälder“ (18,1 km) liegen in direkter Nähe. Moore, Wälder und eindrucksvolle Weite erwartet Sie. Wem die Strecken zu lang sind, kann diese auch abkürzen.

In unserer Samtgemeinde befinden sich gleich drei Campingplätze und ein Wohnmobilstellplatz. Bei zwei Campingplätzen, in Wilstedt und Hepstedt, ist jeweils ein beheiztes Freibad gleich nebenan und bei dem Campingplatz in Tarmstedt ein Badesee.

Gerne Beraten wir Sie für Ihren Aufenthalt bei uns und freuen uns auf Sie.



Im Westen des Landkreises Rotenburg (Wümme), nur 25 Kilometer von Bremen entfernt, befindet sich die Samtgemeinde Tarmstedt, die sich aus 13 Ortschaften zusammensetzt. Tarmstedt ist das Zentrum der Samtgemeinde und bietet als lebendiger Ort zahlreiche Geschäfte, Gastronomie und Quartiere.

### Eine Region vom Moor geprägt

Im Zuge der Moorkolonisation, die unter Jürgen Christian Findorff begann, breiten sich heute Wiesen, Weiden und Felder aus dem Moor. Unser Moorpfad will zum Erleben und Erkunden der Natur- und Kulturlandschaft Moor einladen. Ein Besuch auf dem Moorpfad mit seinen Schutzhütten, Informationstafeln und Bänken lohnt sich auf jeden Fall.

Jedes Jahr findet am Pfingstmontag dort ein Moorfest mit Kaffee, Kuchen und Führungen statt. Aber auch außerhalb dieser Veranstaltung können Sie Führungen für Gruppen bei uns buchen.

Tourist-Information Samtgemeinde Tarmstedt e.V.

Hepstedter Straße 9 / Rathaus • 27412 Tarmstedt • Tel.: 04283 8937919 • [tourisinfo@tarmstedt.de](mailto:tourisinfo@tarmstedt.de) • [www.tarmstedt.de](http://www.tarmstedt.de)



365  
TAGE IM  
JAHR  
GEÖFFNET

LANDPARK LAUENBRÜCK - PARK FÜR DIE SINNE



Tier- & Landschaftspark · Eselreiten · Spiellandschaften  
Outdoor-Erlebnis & MitMach-Touren · Außerschulischer Lernort  
Hochzeiten · Eventlocation · Seminare & Tagungen

LANDPARK LAUENBRÜCK gemeinnützige GmbH | 27389 LAUENBRÜCK | WILDPARK 1 | TEL. 04267-9 54 760



WWW.LANDPARK.DE



# GASTRONOMIE im Landkreis Rotenburg (Wümme)

## C3 T/R | LANDGASTHOF MARTIN

Einfach-Gute-Küche:  
Nach diesem Motto verwöhnen wir Sie mit unserer rustikal-regional ausgerichteten Küche, die auch überregional sehr geschätzt wird. Im Sommer bieten wir Ihnen zusätzlich unseren gemütlichen Innenhof mit über 70 Plätzen zum Schlemmen und Verweilen an.

**Michaela und Dominik Martin**  
Am Brink 2  
27446 Selsingen  
Tel.: 04284 333  
Fax.: 04284 926144  
info@landgasthof-martin.de  
www.landgasthof-martin.de



Sitzplätze Innen / Terrasse: 40/70  
Säle / Sitzplätze: 2/140  
Ruhetag: Montag bis Mittwoch



## C4 C | OSTE-CAFÉ EITZMÜHLEN

Im einmaligen Ambiente der alten Wassermühle direkt an der Oste bieten wir Ihnen hausgebackene Kuchen und Torten aus Lauras Backstube sowie Creme- und Fruchteis aus regionaler Herstellung.

Jeden Sonntag ab 10 Uhr gibt es unser reichhaltiges Frühstück. Hier sichert Ihnen eine Reservierung Ihren Tisch.

**Laura Martin**  
Eitze 4  
27446 Selsingen/Eitzmühlen  
Tel.: 04284 927262  
info@oste-cafe.de  
www.oste-cafe.de



Sitzplätze innen/außen: 60/70  
Geöffnet von April bis Oktober  
Samstag, Sonn- und Feiertage von 13 bis 18 Uhr



## B5 G | LANDGASTHOF WILLENBROCK

Moin und herzlich willkommen im traditionsreichen Landgasthof Willenbrock. Hier wird herzliche Hausfrauenküche serviert. Essen wie früher bei Mama oder Oma, doch auch Burger oder Flammkuchen finden sich auf der Speisekarte. Genießen Sie unsere Köstlichkeiten in unserer Gaststube oder draußen im Biergarten. Besuchen Sie uns auch zu unseren besonderen Themenbuffets. Die Termine finden Sie auf der Internetseite.

**Börge Bammann**  
Hauptstraße 16  
27412 Kirchtimke  
Tel.: 04289 279  
kontakt@willenbrocks.de  
willenbrocks.de



Sitzplätze Innen / Terrasse: 70/70  
Säle / Sitzplätze: 1/200  
Ruhetag: Montag bis Mittwoch



## B5 Milchkontor Wilstedt EIS DER DIELE & Kaffeespezialitäten

Am Löhberg 2 | 27412 Wilstedt | fon 04283.609038



### Saison-Öffnungszeiten:

(Anfang April - Anfang/Mitte Oktober)

Mi-Fr 14-18 Uhr

Sa, So, Feiertage 12-18 Uhr

[www.milchkontor.de](http://www.milchkontor.de) | [info@milchkontor.de](mailto:info@milchkontor.de)

hausgemachtes Eis ++ frische Milchprodukte ++ Kaffeespezialitäten

## C4 R | GASTHOF ZUR LINDE



Herzlich willkommen!  
- Regelmäßige Veranstaltungen mit saisonalen Spezialitäten  
- Partyservice  
- Feiern Sie mit bis zu 200 Pers. auf unserem schönen Saal

**Anke und Stefan Viebrock**  
Wallweg 2  
27404 Brauel  
Tel.: 04281 3913  
Fax: 04281 81127  
kontakt@linde-brauel.de  
www.linde-brauel.de



Sitzplätze Innen / Terrasse: 40/20  
Säle/Sitzplätze: 1/200  
Ruhetag: Montag und Dienstag



## D4

**ERLBENISHOF**

**KLIEMANNSLAND**

HOF EINTRITT FREI

**SPIELPLATZ MIT CAFÉ, KARUSSELL, MINI-ACHTERBAHN UND ESCAPE ROOM**

Der Hof ist jedes Wochenende für euch geöffnet und bietet tolle Möglichkeiten zum Schlemmen und sich austoben. Komm vorbei und machs dir in Café & Kneipe im Klienmannsland gemütlich.

**Wir freuen uns auf dich!**

**JEDEN SA+SO • 10-18 UHR**

Klienmannsland – Eventlocation, Kreativbau & Erlebnishof  
Eichenstraße 14, 27404 Rüspel  
Alle Infos: [www.kliemannsland.de](http://www.kliemannsland.de)

## F5 B/M | MELKHUS FINTEL



Am Tor zur Nordheide und an vielen Radrouten (u.a. Wümme-Radweg, Kranich-Route) gelegen, befindet sich dieser einmalige Rastplatz.

Genießen Sie Milchshakes, Quark, Joghurt, Eis sowie Kaffee und Kuchen und werfen Sie einen Blick in den Stall. Auch Hofführungen sind auf Anfrage möglich!

**Birgit Aselmann**  
Wohlsberg 81  
27389 Fintel  
Tel.: 04265 751  
Mobil: 0162 7754931  
Birgit.aselmann@gmail.com  
www.melkhus-row.de



Sitzplätze Melkhus / überdacht / Terrasse: 8/25/30  
Geöffnet: von Ende April bis Anfang Oktober  
Gruppen bitte anmelden!



**D7** B/C/CP | **HOFCAFÉ HARTMANNSHOF**



Fünf Kilometer von Rotenburg entfernt, unweit des Naturschutzgebietes „Großes und Weißes Moor“, befindet sich unser Bio-bauernhof mit Hofcafé, auf dem Menschen mit und ohne Behinderungen gemeinsam arbeiten.

Hier ist ein Ort der Begegnung entstanden, der sich zu einem beliebten Naherholungsziel entwickelt hat. So bietet unsere Hofanlage mit Kleintiergehege und dem NABU-Mitmach- und Erlebnisgarten „MEGa“ jede Menge Platz zum Verweilen. Auch die Umgebung mit diversen Rad- und NORDPFADE-Wanderwegen lädt zum Erkunden ein.

In unserem Hofcafé kann man sich zudem mit selbstgemachten Torten und Kuchen kulinarisch verwöhnen lassen.

An zwei Tagen in der Woche bieten wir zusätzlich ein Frühstücksbuffet an. Individuelle Öffnungszeiten für Gruppen ab 25 Personen.

**Rotenburger Werke  
Am Hartmannshof 1  
27356 Rotenburg (Wümme)  
Tel.: 04261 9208888 (Café)  
hofcafe@rotenburgerwerke.de  
www.hartmannshof.info**



Sitzplätze Innen /Terrasse: 35/30  
Öffnungszeiten: ganzjährig geöffnet  
Ruhetag: Montag und Dienstag



**E6** B/M | **MELKHUS SCHEESSEL UND BASSEN'S BAUERNLADEN**



Am NORDPFADE „Kirchsteg-Moore-Bäche“ und am Wümme-Radweg gelegen, bietet das Melkhuis für eine Pause leckere Milchspezialitäten, Bauernhofeis, sowie Kaffee u. Kuchen. Hofführungen u. Frühstück auf Anfrage möglich.

In unserem Hofladen verkaufen wir allerlei Selbstgemachtes: wir haben uns spezialisiert auf Eiernudeln, haben mittlerweile 10 verschiedene Sorten, auch vegane und glutenfreie. Außerdem gibt es Suppen, Fruchtaufstriche, Liköre und auch Produkte von unseren Schweinen.

Vor Weihnachten schlachten wir Enten und Gänse aus eigener Aufzucht, über das Jahr bieten wir regelmäßig frische Suppenhühner und Brathähnchen an.

Eine kleine Auswahl an saisonalem Obst und Gemüse von umliegenden Höfen runden das Sortiment ab. Gerne packen wir Ihnen auch Präsentkörbe.

**Familie Bassen  
Finteler Weg 2  
27383 Scheeßel  
Tel.: 04263 94283  
info@hofladen-bassen.de  
www.hofladen-bassen.de**



Sitzplätze Café innen/überdacht/Terrasse: 30/20/20  
Öffnungszeiten: Mi-Sa 9-18 Uhr, So 10-18 Uhr



**AB AUFS WASSER MIT DIR!**

Wage deine ersten Starts auf Wasserski oder drehe deine Runden auf dem Wakeboard. Zwischendurch chillst du mit Speisen und Getränken aus unserer Gastronomie am Strand. Ideal für einen unvergesslichen Tag am Wasser!

\*Alle Infos, Öffnungszeiten und Preise: [wasserski-neuhaus.de](http://wasserski-neuhaus.de)



**\*MÄRZ BIS OKTOBER GEÖFFNET!**



ZUR LOCATION

Wasserski | Wakeboard | Shop | Bistro | Kiosk

+49 (0)4752/12 61

Das Panzermuseum

Dienstag - Sonntag | 10:00 - 18:00  
Feiertags und Juni - Sept. auch montags geöffnet

| über 150 Großgeräte auf 10.000 m<sup>2</sup> | Geschütze, Krad und LKW  
| Begehbarer Panzer | Führungen

daspanzermuseum



Weil's um  
mehr als  
Geld geht.

Darum machen wir  
uns für die stark, die  
sich für die Gemein-  
schaft stark machen.

Und unterstützen Bil-  
dungsstätten, Vereine  
und Unternehmer vor  
Ort und all diejenigen,  
die sich für andere ein-  
setzen.

[spk-row-ohz.de](http://spk-row-ohz.de)



Sparkasse  
Rotenburg Osterholz

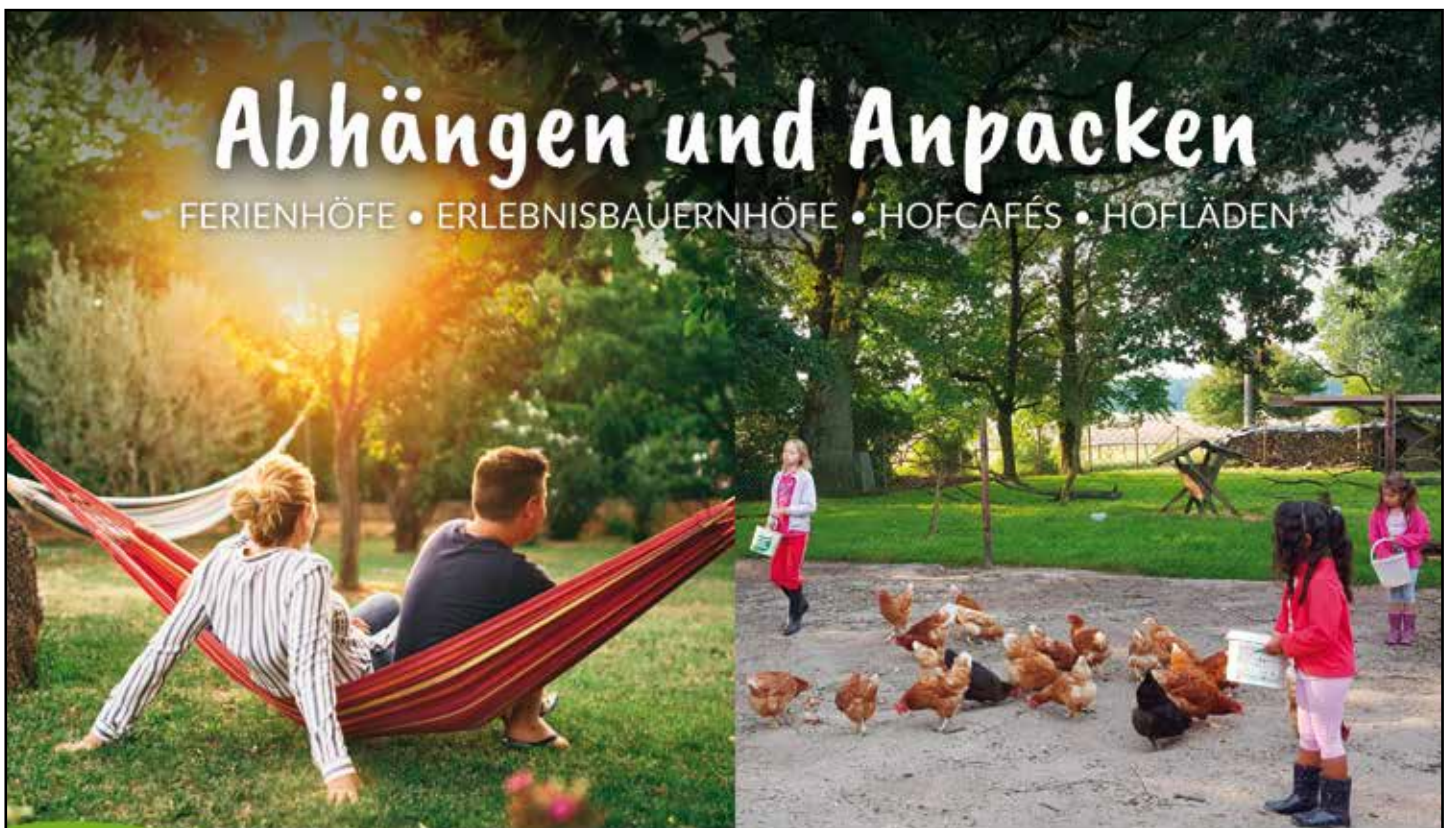

# Abhängen und Anpacken

FERIENHÖFE • ERLEBNISBAUERNHÖFE • HOFCAFÉS • HOFLÄDEN



Urlaub und Freizeit auf dem Land in Niedersachsen

 [info@bauernhofferien.de](mailto:info@bauernhofferien.de)  0441/3610600  [www.bauernhofferien.de](http://www.bauernhofferien.de)





*Wir sind  
dankbar für jede  
Unterstützung*



**Unser Spendenkonto:**

Hospiz Zum Guten Hirten gGmbH

**Sparkasse Rotenburg Osterholz**

**BIC:** BRLADE21ROB

**IBAN:** DE34 2415 1235 0075 5928 73

**Verwendungszweck:**

Spende Hospiz und Ihre Anschrift

Selbstverständlich erhalten Sie von uns  
eine Spendenbescheinigung.

[www.hospiz-zum-guten-hirten.de](http://www.hospiz-zum-guten-hirten.de)

Hospiz Zum Guten Hirten

# Ein letztes Zuhause im Grünen

Zentral im Städtedreieck Bremen, Hamburg und Hannover liegt das Hospiz Zum Guten Hirten mitten im Grünen in Rotenburg (Wümme). Hier gehen wir mit schwerkranken und sterbenden Menschen den letzten Weg, unterstützen und begleiten sie in einer liebevollen Atmosphäre.

**Kontakt:**

**Hospiz Zum Guten Hirten gGmbH**

Therkornsberg 6

27356 Rotenburg (Wümme)

☎ 04261 81 667 10 (Zentrale)  
04261 81 667 16 (Pflegeteam)

📞 04261 81 667 60

✉ leitung@diako-hospiz.de

# BREMERHAVEN-TIPPS

## DEUTSCHES AUSWANDERERHAUS BREMERHAVEN

### Mit Hoffnung und Sehnsucht im Gepäck

1923. Eine junge Frau an der Bremerhavener Kaje nimmt tränenreich ein letztes Mal Abschied von ihrer Familie, bevor sie den Dampfer hinter sich besteigt. Ihr Ziel: Arbeit und eine Zukunft in den USA. 80 Jahre später: Am selben Hafen macht die Familie einer türkischen Arbeiterin ein gemeinsames Sonntagsfoto. Lange hat die Mutter ihre Lieben von Norddeutschland aus unterstützt, nun sind sie endlich wieder zusammen.

Die realen Lebensgeschichten der „ganz normalen“ Ein- und Auswander:innen erzählt das Deutsche Auswandererhaus in einer ganz besonderen, multimedialen Ausstellung direkt am historischen Auswanderer-Hafen. Hier gehen Besucher:innen in rekonstruierten Schauplätzen auf eine Zeitreise in die Geschichte der Migration - und Große und Kleine erleben zusammen spannend, informativ und einfühlsam, was Menschen über Grenzen hinweg bewegt. Persönliche Lebensgeschichten und Erinnerungsstücke lassen die Menschen hinter der großen Historie entdecken und Geschichte mit neuen Augen sehen. Ob bei der Auswanderung in die USA per Schiff oder bei der

## ZOO AM MEER BREMERHAVEN

### Unterwasserwelten der besonderen Art

Das Ausflugsziel für die ganze Familie lädt zu einer spannenden Tour durch das Reich der Tiere des Nordens und des Wassers ein. Nicht nur die tierischen Bewohner in ihren naturnahen Lebensräumen, sondern auch die einmalige Lage direkt am Deich, vermitteln Nordsee-Feeling. Mee(h)r genießen, die Artenvielfalt kennen und lieben lernen und durch bodentiefe Glasscheiben „Kontakt“ auf Augenhöhe zu den Tieren erhalten, beschreibt einige Highlights.

1.100 Tiere in 120 Arten: Eisbären, Robben, Pinguine, Pumas, Otter & Co. begeistern Groß und Klein. Das Nordsee-Aquarium ermöglicht Einblicke in eine faszinierende Unterwasserwelt, in der Katzenhaie, Seewölfe, die scheinbar grimmig auf dem Boden lauern, Seepferdchen oder der Oktopus mit seinem Farbspiel beheimatet sind. Ein Ort, der zum Verweilen und Beobachten einlädt.

Die Sensibilisierung für Themen dieser Zeit, wie dem Verlust von Lebensräumen und dem Erhalt der Biodiversität



Einwanderung in die sich wandelnde Bundesrepublik: Thema sind immer die Erfahrungen, die Hoffnungen und Sorgen der Migrierenden.

Vielfältige Führungen und Sonderausstellungen ergänzen die interaktive Ausstellung. Für Kinder gibt es etwa ein kostenfreies Kinderquiz und spannende Führungen wie die Familienachtwanderung. Und: Wer selbst ausgewanderte Vorfahren hat, kann in der Familienrecherche auf Spurensuche nach einem Stück der eigenen Geschichte gehen. Danach lädt das bio-zertifizierte Museumsrestaurant „Speisesaal“ ein, den Tag bei einem Kaffee oder Mittagessen, Revue passieren zu lassen.

[www.dah-bremerhaven.de](http://www.dah-bremerhaven.de)



ist eine wichtige Aufgabe des Zoos. Dabei spielt auch der Umgang mit Plastikmüll oder der Klimawandel eine große Rolle. Führungen, Veranstaltungen sowie der Zooschulunterricht werden als Möglichkeit der Wissensvermittlung genutzt.

Für Kinder gibt es neben den Beobachtungen der Tierwelt im Zoo einiges zu erkunden: Ein Abenteuerspielplatz, Spiele, Kinderbeschreibungen und Kletterwege. Hier ist Abwechslung für Mensch und Tier garantiert, nicht zuletzt durch die täglichen kommentierten Fütterungen.

[www.zoo-am-meer-bremerhaven.de](http://www.zoo-am-meer-bremerhaven.de)

# KLIMAH AUS BREMERHAVEN

## Es geht um die Welt!

In der einzigartigen Wissens- und Erlebniswelt erleben Klein und Groß nicht nur eine spannende Reise um die Welt. Sie erfahren und lernen dabei außerdem viel über Klima, Klimawandel und Wetter. Außerdem begegnen Ihnen Menschen, die direkt vom Klimawandel betroffen sind und berichten, wie das jeweils vorherrschende Klima ihren Alltag beeinflusst.

Die abwechslungsreiche Tour – die man mit allen Sinnen erleben kann – geht über fünf Kontinente und an neun ganz unterschiedliche Orte. Das Klimahaus nimmt seine Besucher und Besucherinnen seit vielen Jahren mit an exotische Plätze, wobei es die einzigartigen Inszenierungen der faszinierenden Orte in sich haben.

In der Schweiz beeindruckt die riesigen Gletscher und Sardinien erkundet man - wie durch Zauberhand ganz klein - aus der Perspektive von Insekten. Im Niger spüren die Reiselustigen die Gluthitze der afrikanischen Wüste und in Kamerun können sie eine wackelige Hängebrücke überqueren.



Nachdem man die Antarktis bei eisigen Temperaturen durchquert hat, geht's zum Aufwärmen an den traumhaften Sandstrand von Samoa, wo unzählige bunte und exotische Fische in riesigen Aquarien ihre Kreise ziehen. Es gibt viel zu sehen, fühlen, hören, riechen – Gänsehaut bei über 30 °C inklusive. Ein ideales Ausflugsziel - nicht nur für Familien.

In der Ausstellung begegnet man übrigens auch 250 verschiedenen Tierarten. Darunter 135 verschiedene Fisch- und 22 Reptilienarten sowie Spinnen und Insekten.  
[www.klimahaus-bremerhaven.de](http://www.klimahaus-bremerhaven.de)

## DEUTSCHES AUSWANDERER HAUS GERMAN EMIGRATION CENTER

### Deutsches Auswandererhaus Bremerhaven

Columbusstraße 65  
27568 Bremerhaven  
Tel. 0471 902200

#### Öffnungszeiten:

März - Oktober:  
täglich 10.00 - 18.00 Uhr  
November - Februar:  
täglich 10.00 - 17.00 Uhr

Letzter Einlass eine Stunde  
vor Schließung.



### Zoo am Meer Bremerhaven

H.-H.-Meier-Str. 7  
27568 Bremerhaven  
Tel. 0471 308410

#### Öffnungszeiten:

April - September:  
9.00 - 19.00 Uhr  
März / Oktober:  
9.00 - 18.00 Uhr  
November - Februar:  
9.00 - 16.30 Uhr  
24.12. / 31.12.: 9.00 - 12.00 Uhr  
Feiertage: reguläre Öffnungszeiten

(Kassenschluss jeweils  
30 Minuten früher)



### Klimahaus® Bremerhaven

Am Längengrad 8  
27568 Bremerhaven  
Tel. 0471 9020300

#### Öffnungszeiten:

Täglich: 10 – 18 Uhr

01. Januar,  
24., 25. und 31. Dezember:  
geschlossen



# AUSFLÜGE ZU NACHBARN

## 1 HAMBURG MARITIM

Weltoffen, maritim und charmant - Hamburg ist eine der schönsten Metropolen Europas. Dank der perfekten Mischung aus urbanen Szenevierteln und grünen Parkflächen kommt hier jeder auf seine Kosten. Seit 2017 krönt die **Elbphilharmonie** als neues Wahrzeichen Hamburgs die westliche Spitze der **Hafencity**. Kontrastreich direkt daneben liegt die historische **Speicherstadt** mit ihren pittoresken Backsteinfassaden. Neben städtebaulichen Highlights bietet Hamburg viele Angebote für Kultur- und Kulinarikliebhaber.

Hamburg Tourismus GmbH  
Tel. 040 30051300 • [www.hamburg-tourismus.de](http://www.hamburg-tourismus.de)

## 3 LANDKREIS VERDEN

Die Region zwischen Weser und Heide ist nicht nur für Reiter ein Eldorado. Die von den Flüssen **Weser, Aller und Wümme** mitgeprägte Landschaft lässt sich auch bestens mit dem Rad oder Kanu erkunden. Besuchen Sie die **Kreisstadt Verden** mit imposantem Dom und Deutschem Pferdendom oder das **Künstlerdorf Fischerhude** mit Galerien, Museen und Ateliers. Kleine Entdecker kommen im **RitterRost Magic Park** und im **Kletterpark in Verden** oder im **Wolfcenter in Dörverden** auf ihre Kosten.

Landkreis Verden - Tourismus  
Tel. 04231 15480 • [www.landkreis-verden.de](http://www.landkreis-verden.de)

## 2 LÜNEBURGER HEIDE

Nicht nur zur einzigartigen Heideblüte im Sommer, sondern ganzjährig ist die Lüneburger Heide mit ihren zwei Naturparks ein Erlebnisparadies. Der Wilseder Berg, mit 169 m die höchste Erhebung, zieht jedes Jahr mehrere Tausend Gäste und Naturgenießer zu Fuß, per Rad oder mit der Kutsche an. Die 19 Freizeit- und Familienparks, u.a. Heide Park Resort Soltau, Serengeti-Park Hodenhagen und Wildpark Lüneburger Heide, sind auf dieser Fläche einmalig in Europa und sorgen für Spaß & Action bei Groß und Klein.

Lüneburger Heide GmbH  
Tel. 04131 3093960 • [www.lueneburger-heide.de](http://www.lueneburger-heide.de)

## 4 FREIE HANSESTADT BREMEN

Bremen hat ein **UNESCO Welterbe mit Rathaus und Roland**, einen **historischen Marktplatz** und ist **weltberühmt als Handelsstadt mit Stadtmusikanten**. Immer hat die alte Hansestadt auf Herausforderungen mit innovativen Anpassungen reagiert und ist heute moderne Wissenschaftsstadt mit höchster Lebensqualität in alten und sehenswerten neuen Quartieren. Die Wege durch die schöne Stadt in die Museen (u. a. **Universum, Überseemuseum, Botanika**), Konzerthäuser, Clubs und Kulturszenen sind kurz und schön, oft im Grünen oder am Wasser geführt und bestens mit dem Rad zu machen. Die Festival-Saison ist international und eng getaktet.

Bremen Tourismus  
Tel. 0421 3080010 • [www.bremen.de/tourismus](http://www.bremen.de/tourismus)

## 5 KULTURLAND TEUFELSMOOR

Das Teufelsmoor lädt zu Kunst- und Kulturgenuß inmitten einer Naturlandschaft ein, deren Einzigartigkeit schon die „Alten Worpsweder Meister“ inspirierte. Ein Museumsbesuch in **Worpswede** – das Künstlerdorf – lässt sich bestens mit einer Rad- oder Kanutour, einer Wanderung oder einer Torfkahnfahrt verbinden. In den **Schutzgebieten des Teufelsmoores** sind heute wieder viele bedrohte Tier- und Pflanzenarten heimisch.

Tourist-Information für Worpswede und das Teufelsmoor  
Tel. 04792 935820 • [www.kulturland-teufelsmoor.de](http://www.kulturland-teufelsmoor.de)





6

## 6 BREMERHAVEN – HIER IST DAS MEER LOS!

Die größte Stadt an der deutschen Nordseeküste ist immer einen Ausflug wert. Mit dem HafenBus oder an Bord einer Barkasse auf Erkundungstour durch die Welthäfen. Im Klimahaus auf Weltreise rund um den Globus und durch die Klimazonen unserer Erde. Im Deutschen Auswandererhaus den Spuren Aus- und Eingewanderter folgen. Gleich nebenan liegen das letzte deutsche Vollschiff „Schulschiff Deutschland“ und das U-Boot „Wilhelm Bauer“. Eisbären, Pinguine & Co. leben im Zoo am Meer. Das Schaufenster Fischereihafen begeistert mit Fischvielfalt, maritimen Läden, dem Fischkochstudio, dem Fischbahnhof 360° und der Phänomenta.

Erlebnis Bremerhaven GmbH  
Tel. 0471 80936100 • [www.bremerhaven.de/tourismus](http://www.bremerhaven.de/tourismus)

## 7 CUXLAND - ECHT NORDISCH, ECHT WOHLTUEND.

Zwischen Nordsee, Elbe und Weser, am UNESCO Welt-naturerbe Wattenmeer, ist das Leben geprägt vom beständigen Wechsel der Gezeiten. Die Weite der Natur spendet neue Kraft. Auf über 1.300km Radwegenetz geht es vorbei an verträumten Kutterhäfen mit stattlichen Leuchttürmen oder durch wildromantische Wald- und Wiesenlandschaften mit mystischen Mooren. Mit dem Kanu auf der Lune, Geeste und Oste sich einfach mal treiben lassen, ganz oben auf dem Deich den Wind im Gesicht spüren und spektakuläre Sonnenuntergänge im Strandkorb genießen. Dein Lieblingsplatz im Cuxland wartet schon auf dich.

Cuxland-Tourismus  
Tel. 04721 599666 • [www.cuxland.de](http://www.cuxland.de)



7



4

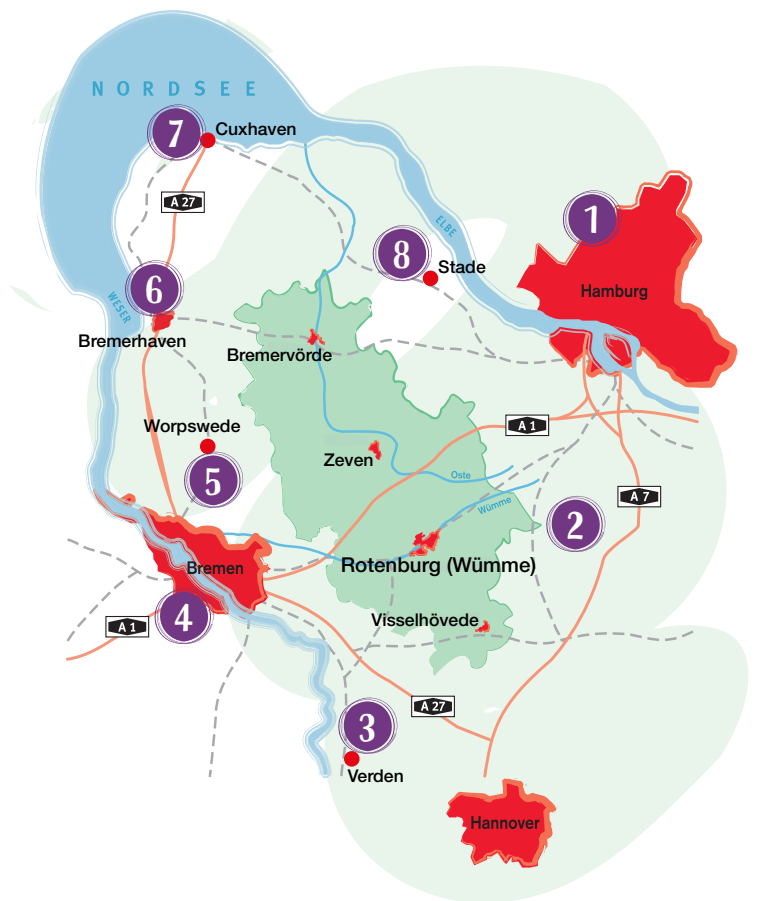

## 8 ALTES LAND AM ELBSTROM

Erleben Sie die **Urlaubsregion Altes Land am Elbstrom** per Rad! Namensgeber für die Urlaubsregion ist das Alte Land, größtes zusammenhängendes **Obstbau-gebiet** Nordeuropas. Im Frühjahr verwandeln über 18 Millionen Obstbäume die Landschaft in ein weiß-rosa Blütenmeer, im Sommer und Herbst gibt es süße Früchte. 12 Thementouren verbinden sehenswerte Orte, wie die **Hansestädte Stade und Buxtehude**, führen durch einzigartige Geest-, Marsch- und Moorlandschaften.

Tourismusverband Landkreis Stade/Elbe e.V.  
Tel. 04142 889760 • [www.urlaubsregion-altesland.de](http://www.urlaubsregion-altesland.de)



2



8



# ZEITREISE

Hier ist „Anno dazumal“ spürbar



Unser Insider-Tipp:  
**Treten Sie ein in das älteste  
Bauernhaus des Landkreises**







Moorbahn, Moorpfad und Moorturm:  
Entdecken Sie unsere Hochmoore!



# MYSTISCHES MOOR

Fühlen wie im Märchen

# ERKLÄRUNGEN ZUM GASTGEBERVERZEICHNIS

## Gut zu wissen...

Auf den nachfolgenden Seiten finden Sie Unterkunfts- und Gastronomiebetriebe, Freizeitanbieter und Dienstleister des Landkreises Rotenburg (Wümme) sowie Freizeitanbieter und Partner aus den Nachbarregionen, die ein Inserat geschaltet haben.

Für die in den Inseraten enthaltenen Angaben tragen alleine die Gastgeber und Dienstleister die Verantwortung auf Vollständigkeit und Richtigkeit. Für Satzfehler, Auslassungen, Preisangaben usw. übernimmt der Touristikverband Landkreis Rotenburg (Wümme) e.V. keine Verantwortung. Dieser Katalog dient lediglich der Absatzwerbung und Information.

Weitere Quartiere finden Sie auf [www.nordwaerts.de](http://www.nordwaerts.de).

## Infos zur Kategorisierung & Auflistung

Um Ihnen die Auswahl einer passenden Unterkunft oder eines Quartiers zu erleichtern, haben wir diese wie folgt kategorisiert: 1. Hotels, 2. Freizeithäuser und Jugendherbergen, 3. Ferienzimmer/Pensionen/Gasthöfe, 4. Ferienhäuser/-wohnungen, 5. Campingplätze, 6. Gastronomie. Innerhalb der Kategorien sind die Inserate folgendermaßen sortiert: 1. von Nord nach Süd, 2. nach Anzeigengröße, 3. nach Anzahl der Sterne (Klassifizierung).

Achten Sie bitte auch darauf, dass viele unserer Hotels ein hauseigenes Restaurant und einige Ferienbetriebe ein Hofcafé betreiben. Sie finden also bei den Hotels, aber auch bei den Ferienunterkünften ebenfalls zahlreiche Gastronomieangebote.

## Preisangaben

Die Preisangaben in den nachfolgenden Inseraten stellen lediglich eine Orientierungshilfe für die Angebots- und Leistungsübersicht dar. Sie geben den günstigsten Preis (ab Preis) an. Der genaue Endpreis, den Sie beim Quartiergeber zu entrichten haben, hängt von der Haupt- oder Nebensaison, der Aufenthaltsdauer, der Personenzahl und von weiteren Leistungen ab, z. B. ob ein Frühstück im Übernachtungspreis enthalten ist (ÜF) oder nicht (OF) und hinzugebucht werden kann.

## Nebenkosten

Laut Urteil des BGH vom 6. Juni 1991 müssen im Übernachtungspreis für Ferienwohnungen und Ferienhäuser alle zu entrichtenden Nebenkosten (wie z. B. Strom-, Heiz- und Endreinigungskosten) enthalten sein. Einige Vermieter bieten jedoch auch eine direkte Abrechnung nach Verbrauch an, sofern entsprechende Zähler vorhanden sind. Bitte erkundigen Sie sich, wie Ihr Vermieter die Abrechnung der Nebenkosten handhabt.

Die Preise der Ferienhäuser und -wohnungen verstehen sich inklusive einer Endreinigung (i.E.). Sofern es dem Gast freigestellt ist, die Endreinigung selbst durchzuführen oder diese hinzugebucht werden kann, gilt der Preis ohne Endreinigung (o.E.). Gleiches gilt für die Bereitstellung von Bettwäsche und Handtüchern, die der Gast selber mitbringen oder dazubuchen kann. Diese sind nicht generell im Preis enthalten.

## Gastaufnahmevertrag

Wenn Sie ein Ferienobjekt gebucht haben...

Mit der Reservierung eines Zimmers, Hauses bzw. einer Wohnung schließen Sie einen Vertrag mit Ihrem zukünftigen Quartiergeber ab. Dabei gelten die Vertragsbedingungen des jeweiligen Quartiergebers. Der Touristikverband Landkreis Rotenburg (Wümme) e.V. ist nur vermittelnd tätig und tritt für alle Angebote weder als Veranstalter noch als Vermittler im Sinne von § 651 a bis l BGB auf. Beachten Sie dabei folgende Punkte:

1. Wird ein Zimmer/Haus bzw. eine Wohnung bestellt oder zugesagt, so ist ein Gastaufnahmevertrag zu Stande gekommen.
2. Der Quartiergeber ist verpflichtet, das Zimmer/Haus bzw. die Wohnung entsprechend der Bestellung zur Verfügung zu stellen. Andernfalls hat er dem Gast eine Entschädigung zu leisten.
3. Der Gast ist verpflichtet, den vereinbarten Preis für die Vertragsdauer der Bestellung des gemieteten Ferienobjektes zu bezahlen. Dies gilt auch, wenn dieser das gemietete Objekt nicht in Anspruch nimmt.
4. Nimmt der Gast das gemietete Ferienobjekt nicht in Anspruch, muss dieser nur die tatsächlichen Kosten zahlen (z. B. Zimmerpreis) und nicht die eingesparten Aufwendungen (z. B. Frühstück).
5. Kann der Quartiergeber das Ferienobjekt anderweitig vergeben, so entfällt die Verpflichtung des Gastes zur Bezahlung in Höhe der anderweitig erzielten Einnahmen für diesen Zeitraum.

## Qualität

Verschaffen Sie sich hier einen Überblick über die freiwillig vorgenommenen, bundesweit gültigen Klassifizierungen und Auszeichnungen unserer Gastgeber.

## Quartiere mit Sternen

Im URLAUBS- & FREIZEITmagazin sind sämtliche Klassifizierungen und Auszeichnungen berücksichtigt, die zum Zeitpunkt der Drucklegung eine Gültigkeit besitzen.

### DEHOGA-Sterne



**Deutsche Hotel-Klassifizierung**  
für Hotels und Pensionen ab 10 Betten

- ★  
Unterkunft für einfache Ansprüche
- ★★  
Unterkunft für mittlere Ansprüche
- ★★★  
Unterkunft für gehobene Ansprüche
- ★★★★★  
Unterkunft für hohe Ansprüche
- ★★★★★★  
Unterkunft für höchste Ansprüche

### Superior (S)

Spitzenbetriebe in der jeweiligen Kategorie erhalten den Zusatz „Superior“

- n. t. Der Betrieb hat an der freiwilligen DEHOGA- bzw. DTV-Klassifizierung nicht teilgenommen. Ein Rückschluss auf den Ausstattungsstandard ist damit nicht verbunden.
- n. t. / ★★ Die Darstellung der Sterne steht in keinem Zusammenhang zur Darstellung der Betriebsarten (z. B. FW/P). Diese Zusammenstellung bedeutet, dass die Wohneinheiten nur teilweise (n. t. = nicht teilgenommen) bzw. unterschiedlich (★★★/★★★) klassifiziert sind.

### DTV-Sterne



**Deutscher Tourismusverband e.V. Klassifizierung**  
für Ferienzimmer und Pensionen bis 9 Betten sowie Ferienhäuser/-wohnungen

- ★  
Unterkunft mit zweckmäßiger Ausstattung und einfachem Komfort
- ★★  
Unterkunft mit mittlerer Ausstattung und Komfort
- ★★★  
Unterkunft mit guter Ausstattung und Komfort
- ★★★★  
Unterkunft mit gehobener Ausstattung und Komfort
- ★★★★★  
Unterkunft mit erstklassiger Ausstattung und Komfort

## Auszeichnungen



**KinderFerienLand - Niedersachsen**  
Von der TourismusMarketing Niedersachsen (TMN) ausgezeichnetem Betrieb, der ein besonderes Erlebnisangebot für Familien bietet.



**Anerkannter Urlaubsbauernhof**  
Von der „LandTouristik Niedersachsen e.V.“ ausgezeichnetem aktiver Bauernhof mit zahlreichen Bauernhof- und Landerlebnisangeboten.



**Anerkannter Urlaubskinderhof**  
Von der „LandTouristik Niedersachsen e.V.“ verliehene Auszeichnung für besonders kinderfreundliche Ferienhöfe.



**Wandergastgeber**  
Vom Deutschen Wanderverband mit dem Prädikat „Qualitätsgastgeber Wanderbares Deutschland“ ausgezeichnetem Betrieb.



**Bett & Bike**  
Vom ADFC (Allgemeiner Deutscher Fahrradclub) ausgezeichnetem Betrieb, der sich auf die zahlreichen Bedürfnisse von radelnden Gästen eingestellt hat.



**Partnerbetrieb „Radfernweg Hamburg-Bremen“ 2024/2025**  
Fahrradfreundlicher Partnerbetrieb der Arbeitsgemeinschaft „Radfernweg Hamburg-Bremen“ mit maximal 5 km Entfernung zur Wegstrecke.



**Partnerbetrieb „Wümme-Radweg“ 2024/2025**  
Fahrradfreundlicher Partnerbetrieb der Arbeitsgemeinschaft „Wümme-Radweg“ mit maximal 5 km Entfernung zur Wegstrecke.



**Reisen für alle**  
Vom Reiseland Niedersachsen ausgezeichnetem Betrieb, der besonders barrierearm ist.

## Legende zum Gastgeberverzeichnis

### Art des Betriebes

H	Hotel	G	Gasthof
HG	Hotel Garni	R	Restaurant
T	Tagungen im Haus möglich	DJH	Jugendherberge
P	Pension	CP	Campingplatz
FZ	Ferienzimmer	C	Café bzw. Hofcafé
FH	Ferienhaus	M	Melkhuis
FW	Ferienwohnung	B	Bauernhof

### Abkürzungen

EZ	Einzelzimmer	ÜF	Übernachtung mit Frühstück
DZ	Doppelzimmer	OF	Übernachtung ohne Frühstück
MZ	Mehrbettzimmer	VP	Vollpension-Aufschlag p.P.
SU	Suite	HP	Halbpension-Aufschlag p.P.
Bad	Badewanne	p.P.	pro Person
Du	Dusche	p.N.	pro Nacht
WZ	Wohnzimmer	a.A.	auf Anfrage
SZ	Schlafzimmer	i.E.	inklusive Endreinigung
W-/SZ	kombiniertes Wohn-/Schlafzimmer	o.E.	optionale Endreinigung*

\*Die Endreinigung kann vom Gast selber durchgeführt oder hinzugebucht werden.

### Piktogramme

Die Erklärungen zu sämtlichen Piktogrammen befinden sich auf der Ausklappseite 100, unter der Karte.

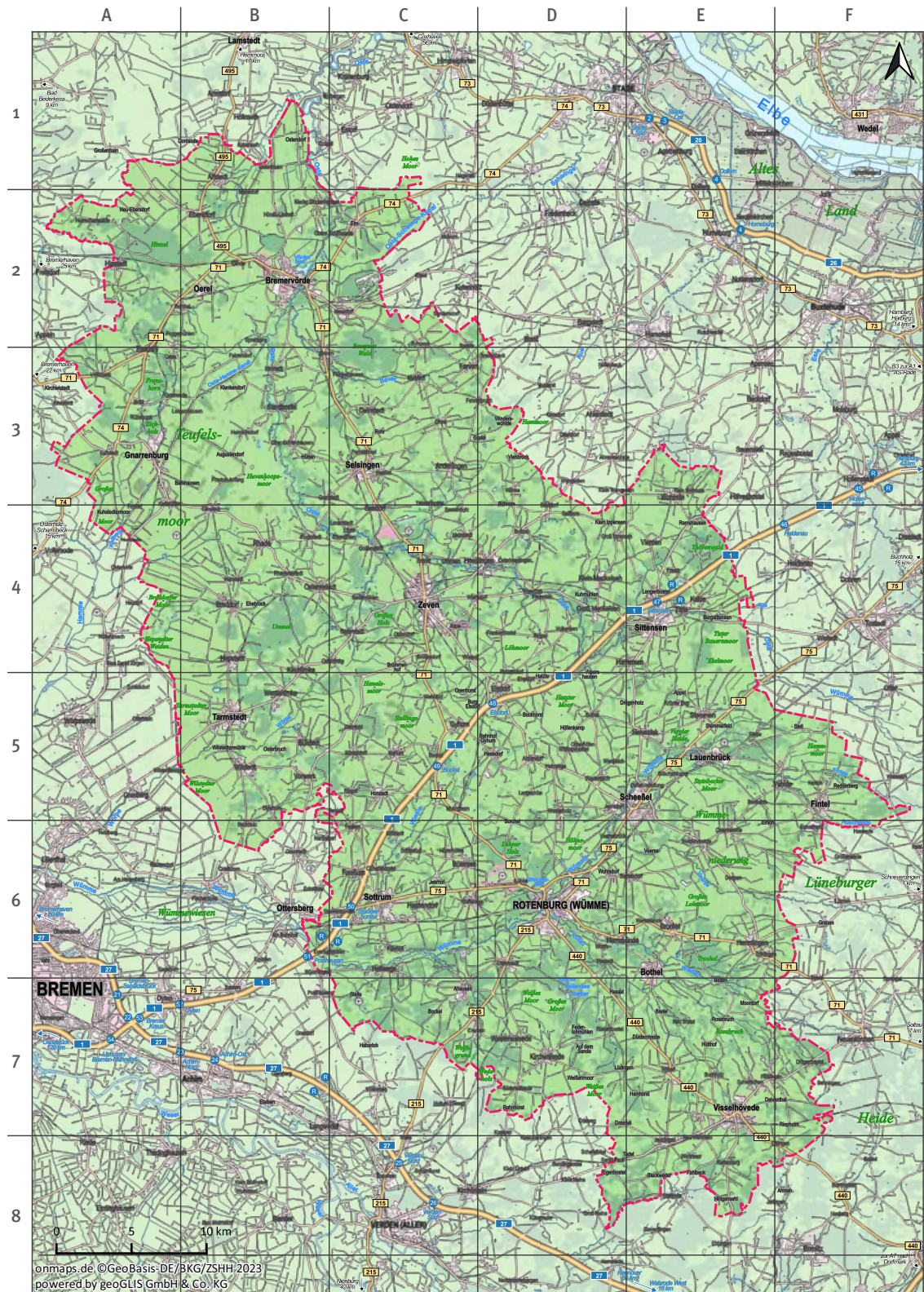

onmaps.de © GeoBasis-DE/BKG/ZSHH 2023  
powered by geoGLIS GmbH & Co. KG

**B2**

So finde ich mein Quartier/Restaurant  
Mein Quartier/Restaurant befindet sich im Planquadrat „B2“ auf der Übersichtskarte. Eine große Karte befindet sich auf den Seiten 58-89.

### Piktogramme zum Gastgeberverzeichnis

- |  |  |  |                                      |  |                              |
|--|--|--|--------------------------------------|--|------------------------------|
|  | <b>Barrierefrei (Kategorie A)</b><br>Für Gäste mit einer Gehbehinderung, die zeitweise auch auf einen nicht-motorisierten Rollstuhl oder eine Gehhilfe angewiesen sein können. |  | <b>Raucherbetrieb/-wohnung/-haus</b> |  | <b>WLAN</b>                  |
|  | <b>Barrierefrei (Kategorie B)</b><br>Für Rollstuhlnutzer, die gehunfähig und ständig auf einen Rollstuhl angewiesen sind.  |  | <b>Balkon oder Sommerterrasse</b>    |  | <b>Tagungsräume</b>          |
|  | <b>Nicht barrierefrei</b>  |  | <b>Garten</b>                        |  | <b>Kiosk</b>                 |
|  | <b>Haustiere erlaubt</b>   |  | <b>Sauna</b>                         |  | <b>Kamin</b>                 |
|  | <b>Haustiere auf Anfrage erlaubt</b>   |  | <b>Schwimmbad</b>                    |  | <b>Geschirrspüler</b>        |
|  | <b>Haustiere nicht erlaubt</b>   |  | <b>See</b>                           |  | <b>Waschmaschine</b>         |
|  | <b>Nichtraucherbetrieb/-wohnung/-haus</b>  |  | <b>Fahrradverleih</b>                |  | <b>E-Ladesäule für Autos</b> |
|  | <b>Rauchermögl. im Haus vorhanden</b>  |  | <b>Kinderspielgeräte (außen)</b>     |  |                              |
|  |  |  | <b>Kegelbahn/Bowlingbahn</b>         |  |                              |

# INFOSTELLEN VOR ORT

Im Folgenden finden Sie eine Übersicht aller Informationsstellen in unserer Region, die Sie für Ausflugstipps, zur Unterkunftssuche und zu Fragen rund um Ihren Urlaubsort gerne direkt kontaktieren können.

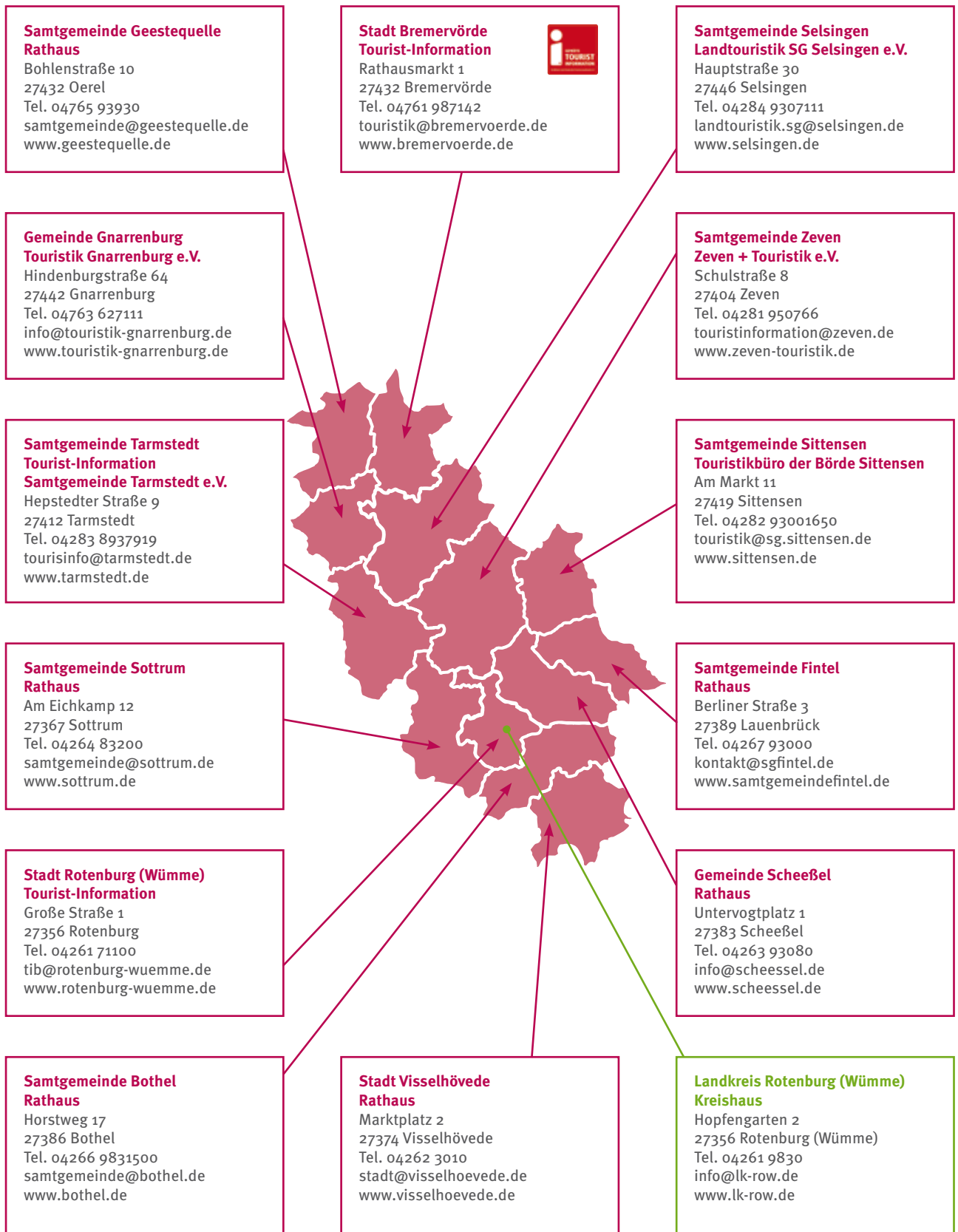

# URLAUB & FREIZEIT

IM LANDKREIS ROTENBURG (WÜMME)

**N!**  
NIEDERSACHSEN  
FÜHL DIE WEITE

## www.nordwaerts.de

Auf der Internetseite finden Sie ausführliche Infos zur URLAUBS- und FREIZEITregion



Landkreis Rotenburg (Wümme) sowie spannende Geschichten und Insider-Tipps.

## app.nordwaerts.de

Die kostenfreie InfoPLATTFORM ist ein digitaler Begleiter für



unterwegs. Einfach „app-nordwaerts.de“ in den Browser eingeben.

## www.nordpfade.de

Auf der Internetseite finden Sie alle Infos zu unseren 24 NORDPFADEN



und unserer flach-weiten norddeutschen Wanderregion.

Folgen Sie uns:

[f/nordwaerts.row](https://www.facebook.com/nordwaerts.row)

[@nordwaerts.row](https://www.instagram.com/nordwaerts.row)

[p/nordwaerts\\_row](https://www.pinterest.com/nordwaerts_row)

[YouTube.com/@nordwaerts](https://www.youtube.com/@nordwaerts)



Folgen Sie uns:

[f/nordpfade](https://www.facebook.com/nordpfade)

[@nordpfade](https://www.instagram.com/nordpfade)



## Weitere Prospekte



Einfach über den QR-Code oder auf [www.nordwaerts.de](http://www.nordwaerts.de) bestellen.



## KONTAKTIEREN SIE UNS GERNE!

Touristikverband Landkreis Rotenburg (Wümme) e.V.

Harburger Str. 59 • 27356 Rotenburg (Wümme)  
Tel. 04261 81960 • Fax 04261 819620 • [info@TouROW.de](mailto:info@TouROW.de)

